

# Herzlich willkommen!

LANDESAMT FÜR  
SCHULE UND BILDUNG



Eine Klasse für Dich – Informationen zum Vorbereitungsdienst im Freistaat Sachsen

Einstellungstermin: 04.08.2025

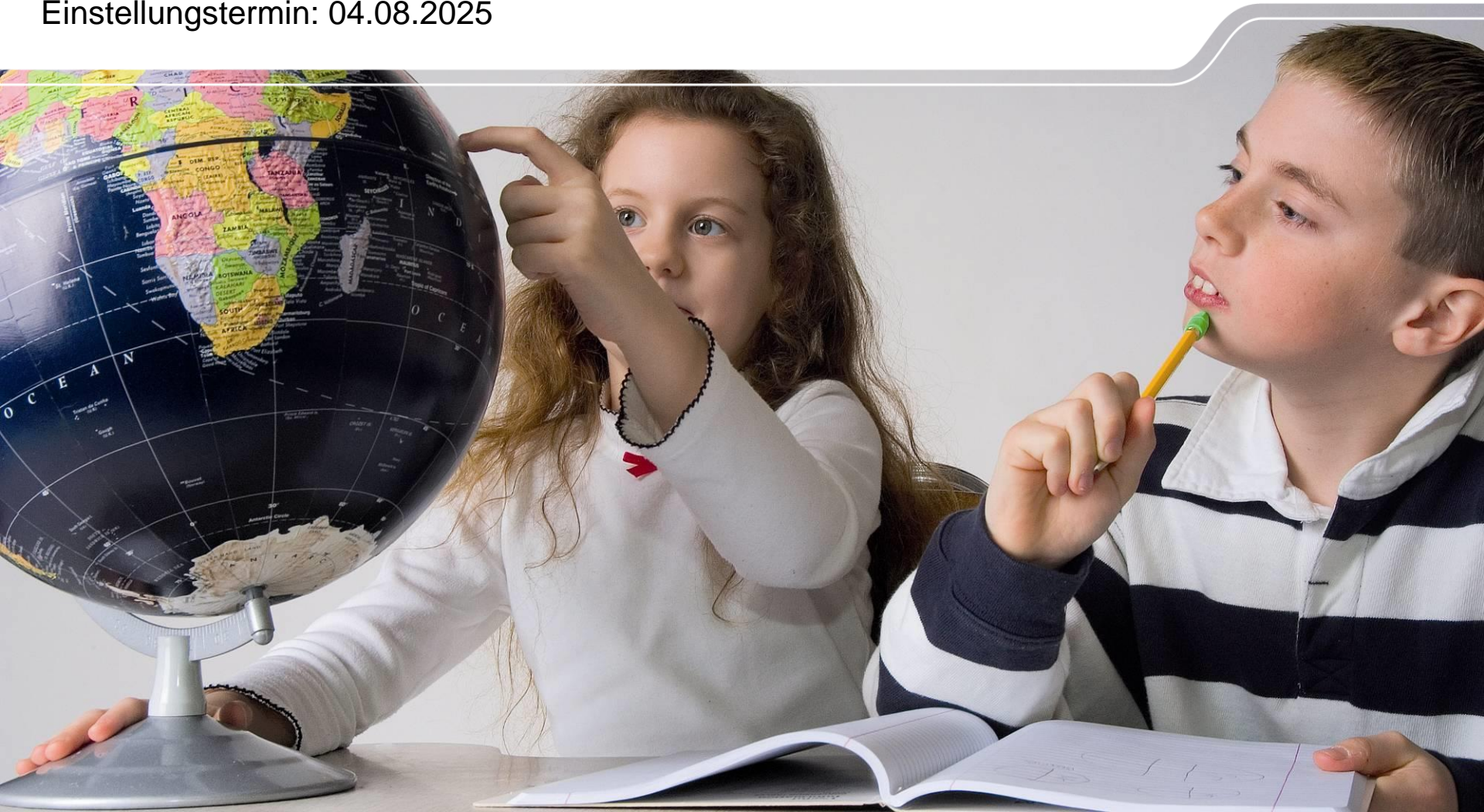

# Agenda

- I So starten Sie in den Vorbereitungsdienst am **04.08.2025**
- I **Ziele, Organisation** und **Aufgaben** im *VBD* für das alle Lehrämter
- I Hinweise zum **Bewerbungs- und Zulassungsverfahren**
- I **Lehramtsspezifische** Informationen und Gespräche zur Organisation des VBD



## Voraussetzungen und Rahmenbedingungen

- Erste Staatsprüfung nach LAPO I für das jeweilige Lehramt oder Master of Education
- Ausbildung erfolgt an einer Schule in Sachsen & an einer Ausbildungsstätte in
  - Annaberg-Buchholz: GS
  - Chemnitz: GS, OS, SOP, GY
  - Dresden: GS, OS, BBS, GY
  - Leipzig: GS, OS, SOP, GY
  - Löbau: GS, OS, SOP
- Dauer: in der Regel 3 Unterrichtshalbjahre

# Ziel des Vorbereitungsdienstes

## I Rechtliche Vorgaben:



LAPO II



KMK: „Standards für die Lehrerbildung“

## I Ziel der Ausbildung:

*Sie*

- erweitern und vertiefen die im Studium erworbenen Kenntnisse, Erfahrungen und Fähigkeiten in **engem Bezug zur Schulpraxis** und
- nehmen den **Erziehungs- und Bildungsauftrag** erfolgreich wahr.

# Organisation der Ausbildung – alle Lehrämter

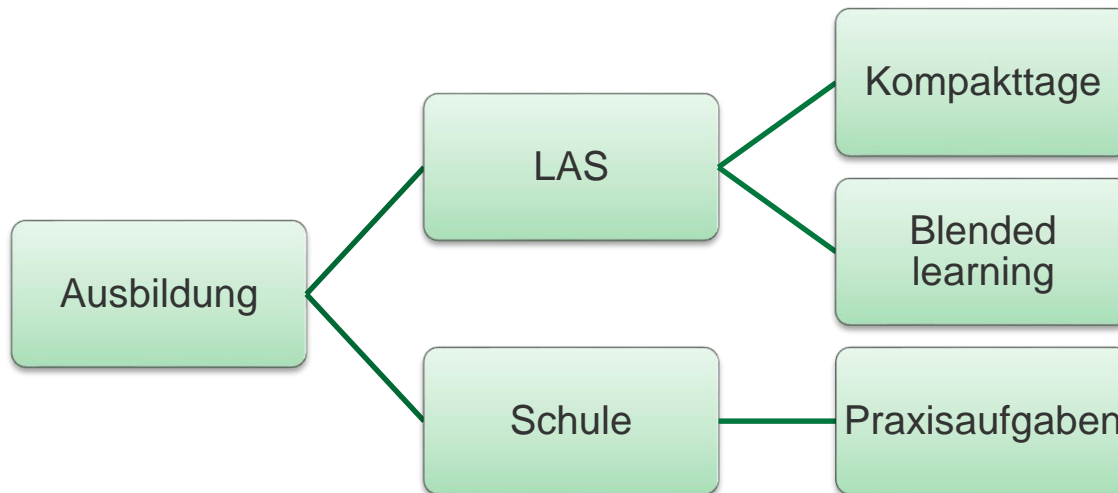

Curriculum für den Vorbereitungsdienst  
Lehramt Grundschule



WIE BILDEN  
BILDUNG  
BEREITET DAS

STAATSMINISTERIUM  
FÜR KULTUS | Freistaat  
SACHSEN

Curriculum für den Vorbereitungsdienst  
Schulrecht



WIE BILDEN  
BILDUNG  
BEREITET DAS

**Ausbildende sind erfahrene Lehrkräfte aus den  
Schulen im Freistaat Sachsen.**



# Die Ausbildungsstätte Annaberg-Buchholz für das Lehramt an GS

## Adresse:

Hans-Witten-Str. 5  
09456 Annaberg-Buchholz



# Die Ausbildungsstätte Chemnitz

## für die Lehrämter an GS, OS, GY und das Lehramt SOP

### Adresse:

Straße der Nationen 12  
09111 Chemnitz



# Die Ausbildungsstätte Dresden für die Lehrämter an GS, OS, GY, BBS

## Adresse:

Atrium „Am Rosengarten“  
Glacisstraße 2  
01099 Dresden





# Die Ausbildungsstätte Leipzig

## für die Lehrämter an GS, OS, GY und das Lehramt SOP

### Adresse:

Nonnenstraße 44 c/d  
04229 Leipzig



# Die Ausbildungsstätte Löbau für das Lehramt an GS, OS, SOP

## Adresse:

Hartmannstraße 6

02708 Löbau



## Zeitschiene zur Bewerbung und Zulassung

- Bewerbung bis **01.03.2025** beim LaSuB (elektronisch/Posteingang)
- Vorlage des Gesundheitszeugnisses bis zu dem vom LaSuB benannten Termin, **30.05.2025**
- Ggf. Nachreichen Führungszeugnis bzw. vorläufiger Bescheinigung über Prüfungsergebnis / Zeugnis bis zu dem vom LaSuB benannten Termin, **30.05.2025 bzw. 07.07.2025**
- Versenden der Bescheide ab **Juni 2025** mit Frist zur Rückmeldung
- Veranstaltung zur Einstellung in den VBD voraussichtlich in der Zeit vom **08.07.- 01.08.2025**
- **Im Zulassungsbescheid finden sich Hinweise über mitzubringende Unterlagen/Angaben → bitte beachten!**
- Beginn Vorbereitungsdienst: **04.08.2025**

# Tipps und Hinweise zur Bewerbung

## Ausbildungsschule

Alle Schulen im Freistaat Sachsen können grundsätzlich Ausbildungsschule sein

Schulwunsch bzw. Wunschregion möglichst aussagekräftig begründen

Damit eine Schule Ausbildungsschule sein kann, müssen bestimmte Voraussetzungen erfüllt werden:

- Geeignete Mentorinnen und Mentoren für die jeweils studierten Fächer
- Sonstige Ausbildungsbedingungen (im LA GY: Ausbildung in Sek I und Sek II)

Anwärtersonderzuschlag gemäß VwV Anwärtersonderzuschlag SMK

## FAQs

- I 1. Beamtenverhältnis auf Widerruf/öffentlich-rechtliches  
Ausbildungsverhältnis
- I 2. Krankenversicherung
- I 3. erweitertes behördliches Führungszeugnis
- I 4. Personalausweis/Personenstandsurkunden
- I 5. (amts-) ärztliches Gutachten
- I 6. Erholungsurlaub
- I 7. Verdienst



→ Merkblatt zum Vorbereitungsdienst für ein Lehramt an Schulen im Freistaat Sachsen zum Einstellungstermin 04.08.2025:  
<https://www.schule.sachsen.de/622.htm?id=915>



<b>Vergütung der Studienreferendarinnen und-referendare für das Lehramt an Grundschulen / Oberschulen / Gymnasien / berufsbildenden Schulen / für das Lehramt Sonderpädagogik (Anwärterbezüge nach A 13)</b>	
Anwärtergrundbetrag (altersunabhängig)	1.795,10 €
Familienzuschlag Stufe 1	271,90 €
Familienzuschlag Stufe 2	543,80 €
Stufe 3 bzw. jede weitere Stufe	Hinzurechnung von 271,90 € für das zweite zu berücksichtigende Kind (Stufe 3); Hinzurechnung von 773,59 € für jedes weitere zu berücksichtigende Kind
Vermögenswirksame Leistungen	6,65 €

# Ländliche Bedarfsregionen / Anwärtersonderzuschlag

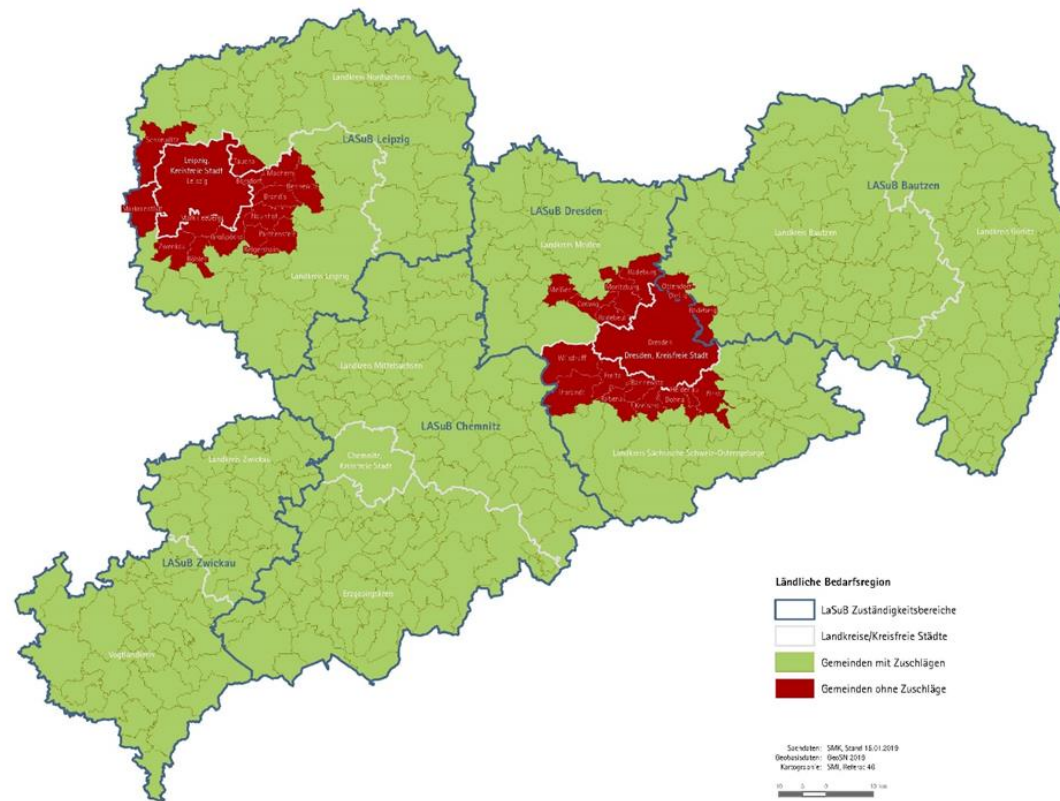



# Lehramtsspezifische Informationen

# Ausbildungsorganisation

- Die Ausbildung erfolgt auf der Grundlage eines Curriculums und ist für jedes Ausbildungshalbjahr termingenau vorgeplant. Wir vernetzen fachdidaktische und bildungswissenschaftliche Inhalte unter Beachtung eines hohen Anwendungsbezuges.
  
- Die Ausbildung erfolgt in:
  - Bildungswissenschaften,
  - Fachdidaktik (Ma/DE/SU/Wahlfach) und
  - Schulrecht
  
- Kompakt- und Fachthementage sind in die Ausbildung integriert.

## Rahmenbedingungen

- Grundlage der Ausbildung: Curriculum (einheitliche Zielbeschreibungen, schulartspezifische Inhalte)
- Bildungswissenschaften werden mit den Fachdidaktiken vernetzt und in der Staatsprüfung integriert geprüft (komplexe Prüfungssituationen)
- hoher Anwendungsbezug theoriegeleiteter Inhalte: Anfertigung von Praxisaufgaben zu jedem inhaltlichen Ausbildungsschwerpunkt; alle LBA sind in der Unterrichtspraxis der Schulart und im Fach tätig
- einheitliche, schulartübergreifende Beobachtungsbögen zur Einschätzung von Unterrichtsqualität, zeigen Entwicklungsstand und Entwicklungsfelder auf
- individuelle Zielvereinbarungsgespräche mit HAL, Unterrichtsbesuche, Beratungsgespräche, Gruppenhospitationen



## Organisation der Ausbildung

- Ausbildungsdauer → drei Ausbildungsabschnitte/ Unterrichtshalbjahre
- vier Tage Ausbildungsschule, ein Tag Ausbildungsstätte  
(LAS C: 8:15 – 15:30 Uhr/ LAS A: 8:30- 15:45Uhr)
- Begleitung und Beratung an der Schule: SL, Mentoren
- Ausbildung, Begleitung, Beratung an der LAS: HAL, FAL
  - Ausbildungsstruktur an der LAS:
    - Stammgruppe (bildungswissenschaftliche Inhalte)
    - Fachgruppen (fachspezifische Vertiefung der Inhalte)
    - Schulrecht (*Präsenz + e-learning*)

gesamte Ausbildung wird von Zielen ausgehend umgesetzt (Basis: KMK-Standards, Professionsstandards nach Helmke, Kriterienbeschreibung schulischer Qualität im Freistaat Sachsen)

# Ausbildung an den Schulen

## **1. Ausbildungsabschnitt: begleiteter Unterricht**

- pro Woche i.d.R. 16 Unterrichtsstunden
- davon i.d.R. 8 - 10 Stunden begleiteter Unterricht
- erster Ausbildungsabschnitt endet mit Erteilung des selbstständigen Lehrauftrags; auf Antrag SL Verlängerung möglich

## **2./ 3. Ausbildungsabschnitt: selbstständiger Unterricht**

- 12 Stunden selbstständiger Unterricht verteilt auf alle 4 Fächer (mind. 3h DE, 3h MA, 2h SU+ WF)
- pro Woche mind. 3 Stunden Hospitation
- Mentoren hospitieren i.d.R. 1 Stunde pro Fach monatlich

# Vorbereitungsdienst zum Erwerb der Lehrbefähigung

Lehramtsprüfungsordnung II (LAPO II) vom 11. Oktober 2023 in der jeweils geltenden Fassung

begleiteter Unterricht		selbstständiger Unterricht									
Februar/März August/September	Juni Dezember	August/September Februar/März	April Oktober	Mai November	Juni Dezember	Juli Januar					
<p><b>Ausbildung an der Schule (§ 14)</b></p> <p><b>Lehrkraft in Ausbildung</b></p> <p>pro Woche:</p> <ul style="list-style-type: none"> <li>- i. d. R. sechzehn Unterrichtsstunden</li> <li>- zunehmend i. d. R. acht bis zehn Stunden <u>begleiteter</u> Unterricht (möglichst gleichmäßige Verteilung)</li> </ul> <p><b>Mentorin bzw. Mentor</b></p> <ul style="list-style-type: none"> <li>- Unterrichtsbesuche im begleiteten Unterricht</li> <li>- Einführung in die inhaltlichen und organisatorischen Aufgaben der Klassenlehrerin oder des Klassenlehrers</li> </ul> <p><b>Schulleiterin bzw. Schulleiter</b></p> <ul style="list-style-type: none"> <li>- kontinuierliche Ausbildung in Angelegenheiten der Schulorganisation</li> <li>- Unterrichtsbesuche</li> </ul> <div style="border: 1px solid black; padding: 2px; width: fit-content; margin-left: auto; margin-right: auto;">ggf. Beurteilung § 12 (6)</div>		<p><b>Lehrkraft in Ausbildung</b></p> <p>pro Woche:</p> <ul style="list-style-type: none"> <li>- mindestens drei Unterrichtsbesuche</li> <li>- i. d. R. zwölf Stunden <u>selbstständiger</u> Unterricht (möglichst gleichmäßige Verteilung)</li> </ul> <p><b>Mentorin bzw. Mentor</b></p> <p>pro Monat:</p> <ul style="list-style-type: none"> <li>- i. d. R. zwei Unterrichtsbesuche je Unterrichtsfach/Fachrichtung</li> <li>- i. d. R. ein Unterrichtsbesuch je Gebiet der Grundschuldidaktik und im Fach im Lehramt an Grundschulen</li> <li>- Einführung in die inhaltlichen und organisatorischen Aufgaben der Klassenlehrerin oder des Klassenlehrers</li> </ul> <p><b>Schulleiterin bzw. Schulleiter</b></p> <ul style="list-style-type: none"> <li>- kontinuierliche Ausbildung in Angelegenheiten der Schulorganisation</li> <li>- Unterrichtsbesuche</li> </ul>				zwei Prüfungslehrproben §§ 17, 18		Beurteilung mit Note § 14 (8)		SL-Beurteilung mit Note § 22	
<p><b>Ausbildung an der Schulaufsichtsbehörde (§ 13)</b></p> <p>Die Ausbildung umfasst:</p> <ul style="list-style-type: none"> <li>- Schwerpunkte der Didaktik und Methodik unter Berücksichtigung der Bildungswissenschaften in Bezug auf die Unterrichtsfächer, die Förderschwerpunkte oder die beruflichen Fachrichtungen</li> <li>- Schulrecht, Lehrerdienstrecht und Beamtenrecht</li> </ul>		<p>Die Ausbildung umfasst:</p> <ul style="list-style-type: none"> <li>- Schwerpunkte der Didaktik und Methodik unter Berücksichtigung der Bildungswissenschaften in Bezug auf die Unterrichtsfächer, die Förderschwerpunkte oder die beruflichen Fachrichtungen</li> <li>- Schulrecht, Lehrerdienstrecht und Beamtenrecht</li> </ul>				eine mündliche Prüfung Schulrecht §§ 20, 21		zwei mündliche Prüfungen §§ 20, 21			
<ul style="list-style-type: none"> <li>- Unterrichtsbesuche durch Fachausbildungsleitung/Hauptausbildungsleitung</li> <li>- eine komplexe Praxisaufgabe <i>oder</i> maximal drei Praxisaufgaben mit spezifischem Themenbezug auf die Ausbildungsschwerpunkte</li> <li>- Zielvereinbarungsgespräche</li> </ul>											

Für Rückfragen bzw. Terminvereinbarungen stehen Ihnen die Leiterin der Ausbildungsstätte für das Lehramt Grundschule gerne während der Dienstzeiten zur Verfügung.

## Landesamt für Schule und Bildung – Standort Chemnitz

Referat 41 | Lehreraus- und Lehrerweiterbildung

Lehrerausbildungsstätte **Annaberg-Buchholz**  
- Corina Schneider -  
Hans-Witten-Str. 5  
09456 Annaberg-Buchholz

E-Mail: [corina.schneider@lasub.smk.sachsen.de](mailto:corina.schneider@lasub.smk.sachsen.de)  
Tel: +49 3733 8999115

Für Rückfragen bzw. Terminvereinbarungen stehen Ihnen die Leiterin der Ausbildungsstätte für das Lehramt Grundschule gerne während der Dienstzeiten zur Verfügung.

## Landesamt für Schule und Bildung – Standort Chemnitz

Referat 41 | Lehreraus- und Lehrerweiterbildung

Lehrerbildungsstätte **Chemnitz**  
- Antje Nicklitzsch-  
Straße der Nationen 12 (Zimmer 410)  
09111 Chemnitz

E-Mail: [antje.nicklitzsch@lasub.smk.sachsen.de](mailto:antje.nicklitzsch@lasub.smk.sachsen.de)

Tel: +49 371 256202-13





**Danke für Ihre  
Aufmerksamkeit!**