



TECHNISCHE UNIVERSITÄT  
IN DER KULTURHAUPTSTADT EUROPAS  
CHEMNITZ

# Bachelor Wirtschaftswissenschaften (B.Sc.)



# Einführungsveranstaltung

04.10.2023

## Wichtige Ansprechpartner:innen

### Studiendekanin und Prüfungsausschussvorsitzende



**Prof. Dr. Silke Hüsing**

Telefon: +49 371 531-26100  
Büro: Thüringer Weg, Raum 022  
E-Mail: [silke.huesing@wiwi...](mailto:silke.huesing@wiwi...)  
Sprechzeit: nach Vereinbarung

### Fachstudienberaterin



**Tina Schneider, M.Sc.**

Telefon: +49 371 531-31287  
Büro: Thüringer Weg, Raum 108  
E-Mail: [tina.schneider@wiwi...](mailto:tina.schneider@wiwi...)  
Sprechzeit: nach Vereinbarung

### Ansprechpartnerin im Prüfungsamt



**Jacqueline Heinitz**

Telefon: +49 371 531-77760  
Büro: Reichenhainer Straße 70, Raum C003  
E-Mail: [zpa6@verwaltung...](mailto:zpa6@verwaltung...)

### Leiterin des Dekanatsbüros

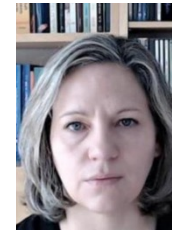

**Dr. Nicole Thurner**

Telefon: +49 371 531-36822  
Büro: Thüringer Weg, Raum 001  
E-Mail: [nicole.thurner@wiwi...](mailto:nicole.thurner@wiwi...)  
Sprechzeit: nach Vereinbarung

### Fachschaft

#### Fachschaftsrat Wirtschaftswissenschaften



Telefon: +49 371 531-16600  
Büro: Reichenhainer Straße 39, Raum 101  
E-Mail: [info@fsr...](mailto:info@fsr...)

## Sitz der Fakultät



- ca. 1300 Studierende an der Fakultät
- ca. 300 Studierende im Studiengang Wirtschaftswissenschaften

**Thüringer Weg 7**



## Struktur der Fakultät

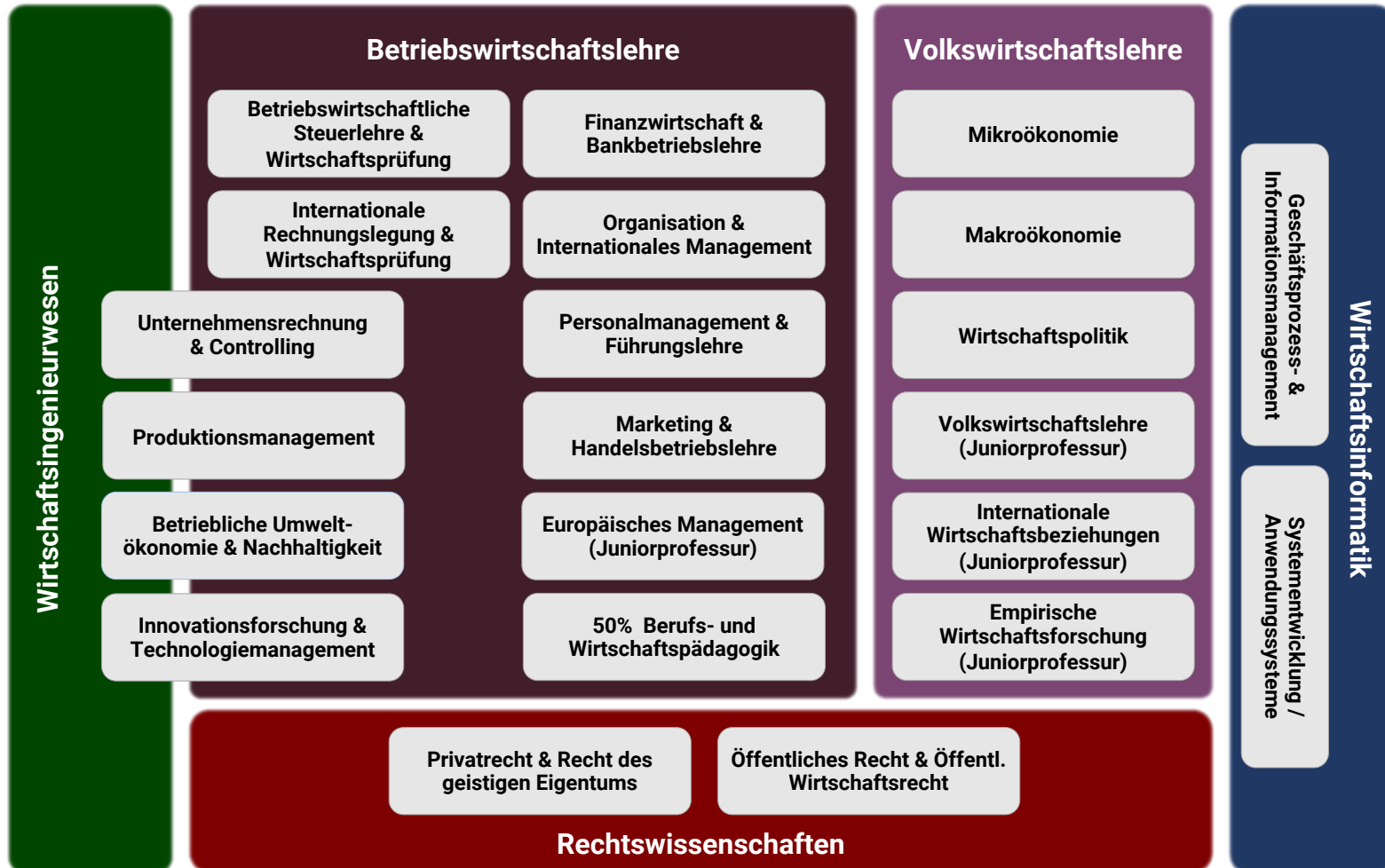

# Überblick über die Professuren



**Prof. Dr. Silke Hüsing**

Professur Betriebswirtschaftliche Steuerlehre und  
Wirtschaftsprüfung

### Schwerpunkte

- Einfluss von Steuern auf wirtschaftliche Entscheidungen



**Prof. Dr. Michael Hinz**

Professur Internationale Rechnungslegung und  
Wirtschaftsprüfung

### Schwerpunkte

- national und international relevante Rechnungslegungsregime
- Einzel- und Konzernabschluss, Unternehmensanalyse, Unternehmensbewertung, Prüfungswesen und Weiteres



**Prof. Dr. Uwe Götze**

Professur Unternehmensrechnung und Controlling

### Schwerpunkte

- Bewertung und Gestaltung der Wirtschaftlichkeit (und Nachhaltigkeit) von Produkten und Prozessen



**N.N.**

Professur Finanzwirtschaft und Bankbetriebslehre

### Schwerpunkte

- Kapitalbeschaffung im Unternehmen
- Finanzplanung

# Überblick über die Professuren



**Prof. Dr. Michael C.J. Mayer**

Professur Organisation und Internationales Management

### Schwerpunkte

- Schnittstelle Organisation, Strategie und Internationales Management
- Netzwerke und Kooperationen, Entwicklung und Veränderung von Organisationen sowie Themen der sozialen Kategorisierung

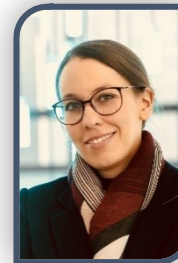

**Prof. Dr. Nina Katrin Hansen**

Professur Personalmanagement & Führungslehre

### Schwerpunkte

- Schnittstelle zwischen Personalmanagement und -führung, Organisationstheorie und Strategischem Management



**Prof. Dr. Stefan Hüsig**

Professur Innovationsforschung und Technologiemanagement

### Schwerpunkte

- Innovationsarten neuer Produkte und Prozesse bis zu Sozial- oder Geschäftsmodellinnovationen
- strategisches Management der Ressource Technologie auf Firmen- und Branchenebene



**Prof. Dr. Marlen Gabriele Arnold**

Professur Betriebliche Umweltökonomie und Nachhaltigkeit

### Schwerpunkte

- Strategien, Geschäftsmodelle sowie Management- und Steuerungsinstrumente zum Umweltschutz und zur Förderung einer nachhaltigen Entwicklung
- Harmonisierung von Mensch, Umwelt, Technik und Gesellschaft durch intelligente Systeme und Strukturen

# Überblick über die Professuren



**Prof. Dr. Matthias Wichmann**  
Professur Produktionsmanagement

## Schwerpunkte

- Produktions- und Logistikmanagement
- Fragestellungen des Produktionsmanagements, die sich durch die Energiewende und die verstärkte Digitalisierung ergeben

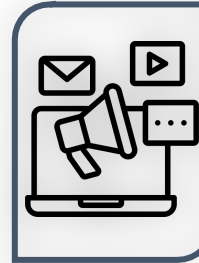

**N.N.**  
Professur Marketing und Handelsbetriebslehre

## Schwerpunkte

- Beeinflussung von Konsumententscheidungen
- Marktforschung



**Jun.-Prof. Dr. Charlotte Förster**  
Juniorprofessur Europäisches Management

## Schwerpunkte

- Untersuchung der Resilienz (psychische Widerstandskraft) aus einer Management- und Organisationsperspektive

## Überblick über die Professuren



**Prof. Dr. Jochen Hartwig**

Professur Wirtschaftspolitik

### Schwerpunkte

- Weiterentwicklung von wirtschaftstheoretischen Erkenntnissen für die Politikberatung
- Analyse des Handelns wirtschaftspolitischer Akteure



**Prof. Dr. Torsten Heinrich**

Professur Mikroökonomie

### Schwerpunkte

- ökonomisches Verhalten und Entscheidungen der einzelwirtschaftlichen Akteure
- Zusammenspiel und Wechselwirkung der Entscheidungsträger in kapitalistischen Wettbewerbswirtschaften



**Prof. Dr. Sebastian Gechert**

Professur Makroökonomie

### Schwerpunkte

- gesamtwirtschaftlichen Themen wie Arbeitslosigkeit, Inflation, Ungleichheit, Konjunktur, Wachstum und Entwicklung von Volkswirtschaften
- Rolle staatlicher Institutionen



# Überblick über die Professuren



**Jun.-Prof. Dr. Kaan Celebi**

Juniorprofessur Internationale  
Wirtschaftsbeziehungen mit Schwerpunkt Europa

### Schwerpunkte

- internationale Wirtschaftsbeziehungen



**Jun.-Prof. Dr. Paola D'Orazio**

Juniorprofessur Volkswirtschaftslehre

### Schwerpunkte

- Agentenbasierte Ökonomie und Simulation
- Komplexitätsökonomie
- Grünes Zentralbankwesen
- Klimabezogene Finanzpolitik, Aufsicht und Regulierung
- Monetäre und finanzielle Ökonomie
- Nachhaltige Finanzen



**N.N.**

Juniorprofessur Empirische Wirtschaftsforschung

### Schwerpunkte

- Anwendung und Entwicklung von Methoden zur empirischen Überprüfung ökonomischer Theorien oder Hypothesen

# Überblick über die Professuren



**Prof. Dr. Barbara Dinter**

Professur Wirtschaftsinformatik -  
Geschäftsprozess- und Informationsmanagement

### Schwerpunkte

- Big Data Management, Analytics, datenbasierte Innovation und Geschäftsmodelle, Internet of Things (IoT) und Industrie 4.0
- Entwicklung digitaler Plattformen, die die Zusammenarbeit von Unternehmen unterstützen

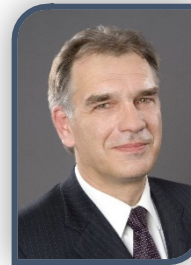

**Prof. Dr. Peter Gluchowski**

Professur Wirtschaftsinformatik, insb.  
Systementwicklung und Anwendungssysteme

### Schwerpunkte

- Business Intelligence (Sammlung, Aufbewahrung und Nutzarmachung von Informationen und Wissen im Unternehmen)
- Systeme zur Verarbeitung quantitativer Daten und innovative Technologien aus dem Bereich Business Analytics

## Überblick über die Professuren



### Prof. Dr. Dagmar Gesmann-Nuissl

Professur Privatrecht und Recht des geistigen Eigentums

#### Schwerpunkte

- Grundlagen des Privatrechts (Bürgerliches Recht und Handels- und Gesellschaftsrecht)
- Fragestellungen an der Schnittstelle von Technik, Innovation, Ökonomie und Recht



### Dr. Julius Buckler (Professurvertretung)

Öffentliches Recht, insbesondere  
Öffentliches Wirtschaftsrecht

#### Schwerpunkte

- Beziehungen zwischen hoheitlichen Institutionen und privaten Personen bzw. Organisationen
- Öffentliches Wettbewerbs-, Verbraucherschutz- und Medienrecht, Europäisches Wirtschaftsrecht und Wirtschaftsverwaltungsrecht

## Kerndaten des Bachelor Wirtschaftswissenschaften

### Abschluss

- Bachelor of Science (B.Sc.)  
Wirtschaftswissenschaften

### Dauer

- 3 Jahre = 6 Semester

### Leistungspunkte

- 180 Leistungspunkte (LP)  
→ 30 LP pro Semester
- messen Arbeitsaufwand: 30 LP = 900  
Arbeitsstunden pro Semester  
→ ca. 8 Stunden pro Arbeitstag
- Unterschied: Noten
- 25-30 Lehrveranstaltungsstunden  
(LVS) pro Woche in den ersten  
Semestern, später höherer  
Selbstlernanteil

### Besonderheiten

- akkreditierter Studiengang
- breite fachliche Grundlagenausbildung als Basis für spätere  
Masterstudiengänge
- Vermittlung von Methoden- und digitalen Kompetenzen
- kompetentes und verantwortliches Entscheiden
- Spezialisierung durch die Wahl eines Major-Berufsfeldes oder  
von 2 Minor-Berufsfeldern
- Praxisnähe u.a. durch ein mögliches Praktikum
- Möglichkeit eines Auslandsstudiums an Partneruniversitäten
- Doppelabschlussprogramm mit der ital. Partneruniversität  
Università degli Studi di Napoli „Parthenope“



## Aufbau (Studienordnung 2022)

Bereich	LP	1. Semester	2. Semester	3. Semester	4. Semester	5. Semester	6. Semester
<b>Sprachkompetenzen</b>	10	Business English 1	Business English 2	Business English 3			
<b>Methoden- und digitale Kompetenzen, Persönlichkeitsentwicklung und Gesell. Verantwortung</b>	30	Mathematik I	Mathematik II		Wiss. Arbeiten & Wissenschaftstheorie	Logische Problemstrukturierung & Programmierung	
		Grundlagen der Wirtschaftsinformatik	Statistik I	Statistik II	Wirtschafts meets Wissenschaft	Verantwortliches Entscheiden	
<b>Fachspezifische Basismodule</b>	75						
<b>Einführung</b>		Einführung in die Wirtschaftswissenschaften					
<b>BWL</b>		Marketing	Produktion und Logistik	Finanzierung	Grundlagen des Managements und Entrepreneurships		
		Buchführung	Grundlagen der Unternehmensbesteuerung	Investitionsrechnung			
			Kosten- und Erlösrechnung	Jahresabschluss			
<b>VWL</b>			Mikroökonomie I	Makroökonomie I	Makroökonomie II	Wirtschaftspolitik	
<b>Wirtschaftsrecht</b>			Wirtschaftsprivatrecht I	Wirtschaftsprivatrecht II	Öffentliches Wirtschaftsrecht		
<b>Berufsfeld</b>	50				1 großes Berufsfeld im Umfang von 50 LP (Major) oder 2 kleine Berufsfelder im Umfang von jeweils 25 LP (Minor)		
<b>Bachelorarbeit</b>	15						Bachelorarbeit & Kolloquium

## Ihre Professor:innen und Dozent:innen im 1. Semester



**Prof. Dr. Silke Hüsing**  
Buchführung



**Prof. Dr. Uwe Götze**  
Einführung in die  
Betriebswirtschaftslehre



**Dr. Anja Schmidt**  
Einführung in die  
Betriebswirtschaftslehre



**Prof. Dr. Jochen Hartwig**  
Einführung in die  
Volkswirtschaftslehre



**Prof. Dr. Torsten  
Heinrich**  
Einführung in die  
Volkswirtschaftslehre



**Prof. Dr. Marcel Lichters**  
Marketing



**Prof. Dr. Barbara Dinter**  
Grundlagen der  
Wirtschaftsinformatik



**Prof. Dr. Philipp Reiter**  
Mathematik I



**Prof. Dr. Dagmar  
Gesmann-Nuissl**  
Wirtschaftsprivatrecht I



**Katrin Höppner, M. A.**  
Business English 1

# Module, Lehrveranstaltungen und Stundenplan

- Modul:
  - in sich abgeschlossene Lerneinheit, die bestimmte Inhalte und Qualifikationsziele hat und eine bestimmte Anzahl von Leistungspunkten vermittelt (i.d.R. 5 LP)
  - kann eine oder mehrere Lehrveranstaltungen und eine oder mehrere Prüfungsvorleistungen (Zulassungsvoraussetzungen für Prüfungen), Prüfungen oder anrechenbare Studienleistungen umfassen
- Lehrveranstaltungen
  - Vorlesungen (i.d.R. Wissensvermittlung)
    - werden nur einmal angeboten, keine Auswahlmöglichkeit
    - stehen für ein Fach 2 Vorlesungen im Stundenplan (z.B. bei Mathematik I), sind auch beide zu belegen
  - Übungen & Praktika (i.d.R. Vertiefung und Übung des Vorlesungsstoffs)
    - zu den Vorlesungen gehörende Übungen und ggf. Praktika werden in der Regel mehrfach angeboten → auswählen und einschreiben
    - Mathe-Praktikum: zwar Zeit im Stundenplan angegeben, kann aber jederzeit absolviert werden (digital)
- Stundenplan kann über Vorlesungsverzeichnis zusammengestellt werden
  - [https://www.tu-chemnitz.de/verwaltung/vlvz/plan/list/B\\_WW\\_\\_1](https://www.tu-chemnitz.de/verwaltung/vlvz/plan/list/B_WW__1)

## Modul mit mehreren Lehrveranstaltungen

Antliche Bekanntmachungen		Nr. 41/2022	vom 28. Juli 2022
Anlage 2: Modulbeschreibung zum Studiengang Wirtschaftswissenschaften mit dem Abschluss Bachelor of Science			
Fachspezifisches Basismodul			
Modulnummer	260000-102 (Version 01)		
Modulname	Einführung in die Wirtschaftswissenschaften		
Modulverantwortlich	Studiendekan für den Bachelorstudiengang Wirtschaftswissenschaften		
Inhalte und Qualifikationsziele	<p><b>Inhalte:</b></p> <ul style="list-style-type: none"> <li>• Grundlegende Konzepte und methodische Ansätze der Volkswirtschaftslehre</li> <li>• Basiswissen der Mikroökonomik und der Makroökonomik</li> <li>• Volkswirtschaftliche Gesamtrechnung</li> <li>• Grundbegriffe und Überblick über die Entwicklung der Betriebswirtschaftslehre</li> <li>• Güterkreisläufe, personelle, rechtliche und technisch-ökonomische Strukturen von Unternehmen</li> <li>• Ziele und Zielstrukturen in Unternehmen/Betrieben</li> <li>• Betriebliche Prozesse und Entscheidungssituationen in diesen Prozessen</li> <li>• Planspiel: IT-gestützte Unternehmens- und Marktsimulation, bei der die Teilnehmer die Rolle von Entscheidungsträgern einnehmen</li> </ul> <p><b>Qualifikationsziele:</b></p> <p>Nach erfolgreichem Abschluss des Moduls sind die Studenten in der Lage, zentrale volkswirtschaftliche Kategorien und theoretische Konzepte in den wichtigen Grundbereichen zu benennen und ihre Zusammenhänge zu erklären. Zudem können sie zentrale Begriffe, Konzepte und Methoden der Betriebswirtschaftslehre erklären, diese auf praktische Fälle anwenden sowie grundlegende betriebswirtschaftliche Zusammenhänge darstellen.</p>		
Lehrformen	<p>Lehrformen des Moduls sind Vorlesung, Übung und Planspiel.</p> <ul style="list-style-type: none"> <li>• V: Einführung in die Volkswirtschaftslehre (1 LVS)</li> <li>• V: Einführung in die Betriebswirtschaftslehre (0,5 LVS)</li> <li>• Ü: Einführung in die Volkswirtschaftslehre (1 LVS)</li> <li>• PS: Einführung in die Wirtschaftswissenschaften (1 LVS)</li> </ul> <p>Die Lehrveranstaltungen können durch englischsprachige Inhalte ergänzt werden.</p>		
Voraussetzungen für die Teilnahme (empfohlene Kenntnisse und Fähigkeiten)	siehe Literaturliste der Veranstaltung		
Verwendbarkeit des Moduls	Das Modul ist für alle Studiengänge mit wirtschaftswissenschaftlicher Ausrichtung geeignet.		
Voraussetzungen für die Vergabe von Leistungspunkten	<p>Die Erfüllung der Zulassungsvoraussetzung für die Prüfungsleistung und die erfolgreiche Ablegung der Modulprüfung sind Voraussetzungen für die Vergabe von Leistungspunkten.</p> <p>Zulassungsvoraussetzung ist folgende Prüfungsvorleistung (unbegrenzt wiederholbar):</p> <ul style="list-style-type: none"> <li>• Nachweis des erfolgreich absolvierten Planspiels zu Einführung in die Wirtschaftswissenschaften</li> </ul>		
Modulprüfung	<p>Die Modulprüfung besteht aus einer Prüfungsleistung:</p> <ul style="list-style-type: none"> <li>• 60-minütige Klausur zu Einführung in die Volkswirtschaftslehre (Prüfungsnummer: 63502)</li> </ul>		
Leistungspunkte und Noten	<p>In dem Modul werden 5 Leistungspunkte erworben. Die Bewertung der Prüfungsleistung und die Bildung der Modulnote sind in § 10 der Prüfungsordnung geregelt.</p>		
Häufigkeit des Angebots	Das Modul wird in jedem Studienjahr angeboten.		

2458

### Modul 260000-102: Einführung in die Wirtschaftswissenschaften

#### Lehrformen des Moduls sind Vorlesung, Übung und Planspiel.

- V: Einführung in die Volkswirtschaftslehre (1 LVS)
- V: Einführung in die Betriebswirtschaftslehre (0,5 LVS)
- Ü: Einführung in die Volkswirtschaftslehre (1 LVS)
- PS: Einführung in die Wirtschaftswissenschaften (1 LVS)

#### Zulassungsvoraussetzung ist folgende Prüfungsvorleistung (unbegrenzt wiederholbar):

- Nachweis des erfolgreich absolvierten Planspiels zu Einführung in die Wirtschaftswissenschaften

#### Die Modulprüfung besteht aus einer Prüfungsleistung:

- 60-minütige Klausur zu Einführung in die Volkswirtschaftslehre (Prüfungsnummer: 63502)



## Modul mit einer Lehrveranstaltung

Amtliche Bekanntmachungen		Nr. 41/2022	vom 28. Juli 2022
Anlage 2: Modulbeschreibung zum Studiengang Wirtschaftswissenschaften mit dem Abschluss Bachelor of Science			
Allgemeines Basismodul			
Modulnummer	136001-008 (Version 01)		
Modulname	Business English 1 (BE1)		
Modulverantwortlich	Programmkordinator für Wirtschaftsentglish des Zentrums für Fremdsprachen		
Inhalte und Qualifikationsziele	<p><u>Inhalte:</u> Im Rahmen dieses Moduls wiederholen und üben die Studenten, wie Kontakte geknüpft und gepflegt, Vereinbarungen getroffen und Unternehmen in englischer Sprache präsentiert werden.</p> <p><u>Qualifikationsziele:</u> Nach erfolgreichem Abschluss des Moduls sind die Studenten in der Lage, die erworbenen Grundkenntnisse in der englischen Wirtschaftssprache gezielt und sicher bevorzugt in der mündlichen, aber auch in der schriftlichen Fachkommunikation anzuwenden. Der erfolgreiche Abschluss des Moduls bereitet auf das Erreichen der Fachsprachkompetenzstufe B2 des Gemeinsamen Europäischen Referenzrahmens für Sprachen vor.</p>		
Lehrformen	<p>Lehrform des Moduls ist die Übung.</p> <ul style="list-style-type: none"> <li>• Ü: Business English 1 (BE1) (2 LVS)</li> </ul>		
Voraussetzungen für die Teilnahme (empfohlene Kenntnisse und Fähigkeiten)	Voraussetzung für die Teilnahme am Modul sind Vorkenntnisse in der englischen Sprache, i. d. R. Abturniveau (B2 Allgemeinsprache).		
Verwendbarkeit des Moduls	Das Modul ist für alle Studiengänge mit wirtschaftswissenschaftlicher Ausrichtung geeignet.		
Voraussetzungen für die Vergabe von Leistungspunkten	Die erfolgreiche Ablegung der Modulprüfung ist Voraussetzung für die Vergabe von Leistungspunkten.		
Modulprüfung	<p>Die Modulprüfung besteht aus einer Prüfungsleistung:</p> <ul style="list-style-type: none"> <li>• 90-minütige Klausur zu Business English 1 (BE1) (Prüfungsnummer: 91101)</li> </ul>		
Leistungspunkte und Noten	<p>In dem Modul werden 2 Leistungspunkte erworben. Die Bewertung der Prüfungsleistung und die Bildung der Modulnote sind in § 10 der Prüfungsordnung geregelt.</p>		
Häufigkeit des Angebots	Das Modul wird in jedem Studienjahr angeboten.		
Arbeitsaufwand	Das Modul umfasst einen Gesamtarbeitsaufwand der Studenten von 60 AS.		
Dauer des Moduls	Bei regulärem Studienverlauf erstreckt sich das Modul auf ein Semester.		

2445

### Modul 136001-008: Business English 1 (BE1)

#### Lehrform des Moduls ist die Übung.

- Ü: Business English 1 (BE1) (2 LVS)

#### Es ist keine Zulassungsvoraussetzung zu erbringen.

#### Die Modulprüfung besteht aus einer Prüfungsleistung:

- 90-minütige Klausur zu Business English 1 (BE1) (Prüfungsnummer: 91101)

## Wichtige Informationsquellen (1)

- Homepage des Studienganges:
  - <https://www.tu-chemnitz.de/wirtschaft/studium/bachelor/wiwi>
- über diese Homepage verfügbar
  - Erstsemesterinformation mit Einschreibelinks (Hinweis: oft wird zur Einschreibung die Plattform OPAL genutzt:  
<https://bildungsportal.sachsen.de/opal/dmz>; Anmeldung mit Uni-Login)
  - Newsletter → **unbedingt einschreiben!**
  - Studiendokumente: Studien- und Prüfungsordnung vom 28.07.2022 (Amtliche Bekanntmachung 41/2022)  
⇒ [Studieninhalte](#) ⇒ [Studienbeginn ab WS 22/23](#)
  - Beschlüsse des Prüfungsausschusses  
⇒ [Prüfungsausschuss](#)



Fakultät

Professuren

Forschung

Studium

Studieninteressierte

Studiengänge

Prüfungsangelegenheiten

Fachstudienberatung

Studienkommissionen &  
Prüfungsausschüsse

E-Learning-Angebote

Internationales

Service & Informationen

Initiativen & Vereine



Foto: © Thomas Maurer

## Studiengänge

[Bachelorstudiengänge](#)

[Masterstudiengänge](#)

[Zulassungsbeschränkungen](#)

### Bachelorstudiengänge

[Wirtschaftswissenschaften \(B.Sc.\)](#)

(Möglichkeit zum Erwerb eines Doppelabschlusses an der Università degli Studi di Napoli "Parthenope")

[Wirtschaftsingenieurwesen \(B.Sc.\)](#)

[Wirtschaftsinformatik \(B.Sc.\)](#)

[Europastudien mit wirtschaftswissenschaftlicher Ausrichtung \(B.Sc.\)](#)

#### Studiengänge in Kooperation mit den Sächsischen Verwaltungs- und Wirtschaftsakademien:

[Management \(B.Sc.\)](#)

[Public Sector Management \(B.Sc.\)](#)

#### Studiengänge an der Fakultät für Mathematik mit Beteiligung der Fakultät für Wirtschaftswissenschaften:

[Wirtschaftsmathematik \(B.Sc.\)](#)

[Finanzmathematik \(B.Sc.\)](#)



TECHNISCHE UNIVERSITÄT  
IN DER KULTURHAUPTSTADT EUROPAS  
CHEMNITZ

Universität | Fakultäten | Zentrale Einrichtungen | Studium | International

## Bachelor Wirtschaftswissenschaften (B.Sc.)

TU Chemnitz → Fakultät für Wirtschaftswissenschaften → Studiengänge → Bachelor Wirtschaftswissenschaften → Startseite

### Startseite

Studieninteressierte

Studieninhalte

Seminare und Projekte

Prüfungsausschuss

Studienkommission

FAQ

Ansprechpartner

Qualitätssicherung



Foto: © Thomas Maurer

## Wirtschaftswissenschaften an der TU Chemnitz

### Newsletter abonnieren

Um stets aktuelle Informationen zu erhalten, tragen Sie sich bitte hier in den Newsletter ein. Neben Informationen zum Studiengang erhalten Sie auch fachbezogene Praktikums- und Stellenangebote sowie forschungsbezogene Informationen.

Wenn Sie sich aus dem Newsletter austragen möchten, folgen Sie bitte diesem → [Link](#).

### Neuigkeiten

+ 04.10.2023 – Informationen für Studienanfänger

+ 18.09.2023 – Brückenkurs Wirtschaftswissenschaften für Studienanfänger:innen



TECHNISCHE UNIVERSITÄT  
 IN DER KULTURHAUPTSTADT EUROPAS  
 CHEMNITZ

[Universität](#) | [Fakultäten](#) | [Zentrale Einrichtungen](#) | [Studium](#) | [International](#)

## Bachelor Wirtschaftswissenschaften (B.Sc.)

[TU Chemnitz](#) → [Fakultät für Wirtschaftswissenschaften](#) → [Studiengänge](#) → [Bachelor Wirtschaftswissenschaften](#) → [Studieninhalte](#) → [Studienbeginn ab WS 22/23](#)

Startseite

Studieninteressierte

Studieninhalte

**Studienbeginn ab WS 22/23**

Studienbeginn ab WS 18/19

Studienbeginn ab WS 16/17

Studienbeginn ab WS 15/16

Seminare und Projekte

Prüfungsausschuss

Studienkommission

FAQ

Ansprechpartner

Qualitätssicherung

## Studieninhalte ab WS 2022/2023

[Struktur](#) | [Semesterüberblick](#) | [Studiendokumente](#) | [Modulübersicht](#) | [Berufsfelder](#) | [Gewichtung](#) | [Bewerbung](#)

[Hinweise](#)

### Struktur des Studiengangs

Allgemeine Basismodule					
Business English		Methoden, Gesellschaftliche Verantwortung & Digitale Kompetenzen			
Fachspezifische Basismodule					
Einführung in die Wirtschaftswissenschaften	Betriebswirtschaftslehre			Volkswirtschaftslehre	Wirtschaftsrecht
	Marketing	Buchführung	Finanzierung	Mikroökonomie	Wirtschaftsprivatrecht
	Produktion & Logistik	Unternehmensbesteuerung	Investitionsrechnung	Makroökonomie	Öffentliches Wirtschaftsrecht
	Management & Entrepreneurship	Kosten- und Erlösrechnung	Jahresabschluss	Wirtschaftspolitik	
Berufsfelder (1 Major oder 2 Minor) (optional inkl. Praktikum und/oder Auslandsleistung)					
Major		Minor			
Finance, Accounting, Controlling & Taxation (FACT)		Betriebliches	Marketing	Personalmanagement	Nachhaltigkeit

## Wichtige Informationsquellen (2)

- Webseiten der Professuren
  - <https://www.tu-chemnitz.de/wirtschaft/fakultaet/professuren.php>
  - über die hinterlegten Links im Vorlesungsverzeichnis
- Termine zum Semesterablauf:
  - <https://www.tu-chemnitz.de/studentenservice/termine.php>
- FAQ des Studierendenservice
  - <https://www.tu-chemnitz.de/studierendenservice/faq.php>
- Übersicht der Beratungs- und Betreuungsangebote an der TUC
  - <https://www.tu-chemnitz.de/studentenservice/zsb/beratungsangebote/beratung.php>
- **Nutzung der Uni-Mailadresse, da offizielle Infos über diese gesendet werden!** → <https://www.tu-chemnitz.de/urz/mail/faq.html>

## Prüfungen

### Ablauf

- studienbegleitend
- ca. 4-8 je Semester
- z.T. Prüfungsvorleistungen (PVL) → erforderlich für die Zulassung zur Prüfung

### Prüfungszeiträume

- **Zentrale Prüfungsperiode:**
  - in den ersten 4 Wochen nach Vorlesungsende
- **Vorgezogene Prüfungsperiode:**
  - viele Wiederholungsprüfungen werden in einer vorgezogenen Prüfungsperiode geschrieben (für das 1. Semester nicht relevant)
  - i.d.R. in der ersten vollen Januarwoche im Wintersemester sowie in der Woche nach Pfingsten im Sommersemester)

### Prüfungsplan

- **Vorläufiger Prüfungsplan:**
  - zu Beginn des Semesters auf der [Prüfungsseite der Fakultät](#)
  - noch unverbindlich
- **Verbindlicher Prüfungsplan:**
  - während des Semesters auf den [Internetseiten des Zentralen Prüfungsamtes](#) (ZPA)

### Prüfungsanmeldung

- online via SBservice
- feste Anmeldezeiträume → Daten auf der [Internetseite des ZPA](#)
- nähere Informationen auf den Seiten des ZPA → lesen!

## Berufsfelder

Major	Minor			
Finance, Accounting, Controlling & Taxation (FACT)	Betriebliches Ressourcenmanagement	Marketing	Personalmanagement	Nachhaltigkeit
Innovations- und Technologieökonomik	Finance & Accounting	Controlling & Betriebswirt. Steuerlehre	Finance, Law & Innovation	Finance, Accounting, Controlling & Taxation
Umwelt & Nachhaltigkeit	Internationales Management	Unternehmertum & Innovation	Medienwirtschaft	Wirtschaftsinformatik
WVL - Politische Ökonomik	WVL - Industrieökonomik	WVL - Internationale Ökonomik	WVL - Methoden in der Ökonomik	Wettbewerb & Regulierung

### Wahl

- Beginn: 4. FS
- Entscheidung im 3. FS nach Neigung und Fähigkeiten
- Wahl eines Majors (50 LP) **oder** von zwei Minor (je 25 LP)
- **Achtung!** Nicht alle Minor sind kombinierbar (siehe Matrix zu kombinierbaren Minor-Berufsfeldern)

### Anmeldung

- Teilnahme an der ersten Berufsfeldprüfung

### Weitere Informationen

- Studienordnung
- Homepage
- Info-Veranstaltung zu Beginn des 3. FS

### Fortsetzung

- ggf. im Praktikum
- in der Bachelorarbeit
- evtl. im Masterstudiengang

### Wechsel

- grds. nicht möglich



## Internationales

- Internationales Büro der Fakultät: <https://www.tu-chemnitz.de/wirtschaft/studium/international>
- internationale Gastdozent:innen und Gastforscher:innen
- ERASMUS+ Kooperationen mit über 65 Partneruniversitäten und 10 weitere internationale Kooperationen (> 200 Austauschplätze für ein Erasmus+ Auslandssemester)
- z.T. englischsprachige Lehrveranstaltungen
- Summer Schools: z.B. American-African-European Summer School
- Doppelabschlussprogramm mit der italienischen Partneruniversität Università degli Studi di Napoli „Parthenope“



**CHE-Ranking 2017**  
Spitzengruppe  
Internationale Ausrichtung  
Bachelor

# Allgemeine Informationen zu ERASMUS+

## Was ist ERASMUS+?

- ERASMUS+ ist ein Programm der EU zur Förderung des europäischen Studierenden-Austausches
- **Vorteile von ERASMUS+**
  - **keine Studiengebühren** an der ausländischen Hochschule
  - **finanzielle Unterstützung** vom DAAD
  - **organisatorische Unterstützung** durch das IUZ und die Fakultät für Wirtschaftswissenschaften

## Vorteile eines Auslandsstudiums

- **persönliche Weiterqualifikation**
  - Aufbau eines internationalen Netzwerks
  - Erfahrung mit anderen Kulturen
  - unkomplizierte Reisemöglichkeiten
- **fachliche Weiterqualifikation**
  - Sprache (Landessprache/Englisch)
  - Anerkennung von Leistungen
  - Aufwertung des Lebenslaufs

## Sprachausbildung

- Ausbildung in der Fachsprache Englisch  
(Kurse Business English 1 bis Business English 3 obligatorisch, Business English 4 wahlobligatorisch in einigen Berufsfeldern)
- wenn BE 1 bis BE 4 abgelegt wurden, kann auf Wunsch auch ein Sprachzeugnis als Zusammenschau der Kursleistungen ausgestellt werden
- Ansprechpartnerin im [Sprachenzentrum](#)

**Katrin Höppner, M.A.** - Fachgruppenleiterin Wirtschaftsenglisch

Telefon: 0371 531-37299

E-Mail: [katrin.hoeppner@sz...](mailto:katrin.hoeppner@sz...)

## Grundsätzliche Hinweise

**Eigenverantwortung  
bei der  
Informations-  
beschaffung!**

Grundsätzlich sind alle  
Lehrveranstaltungen  
relevant!

**Vorsicht vor dem  
Buschfunk!**

**Nutzen Sie die zur  
Verfügung gestellten  
Hilfsangebote!**

(E-Learning-Tools, alte  
Klausuren, Literaturhinweise,  
Tutorien,...)

Lernen Sie vor der  
Prüfungsperiode beständig  
im Semester!

**Bitte am TUCpanel  
teilnehmen!**

## Hinweise

- URZ: <https://www.tu-chemnitz.de/urz/faq.html#studierende>
- Nutzen des Online-Kataloges und der zahlreichen Online-Angebote der Universitätsbibliothek → viele Lehrbücher und Fachzeitschriften sind digital verfügbar
- Lehrveranstaltungen in OPAL: oft ist der Baustein „Forum“ verfügbar → nutzen, um Fragen zu stellen
- Lernräume für Mathematik:  
<https://www.tu-chemnitz.de/mathematik/lernraum/index.html.de>
- Studierende können eigene Konferenzräume im BigBlueButton-Videokonferenz-system der TUC anlegen: <https://www.tu-chemnitz.de/urz/groupware/bbb> → selbstorganisierte Lerngruppen sind so online möglich

## TUC App

- Stundenplan
- Mensa
- Bibliothek
- Raumverzeichnis
- u.v.m.

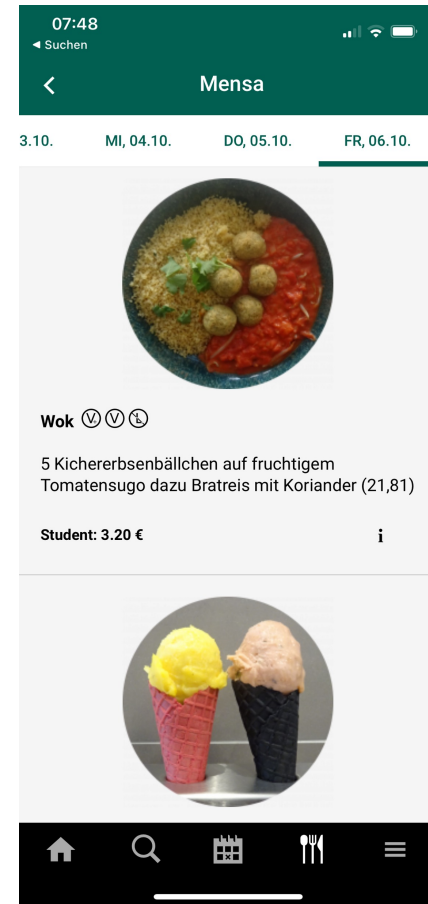
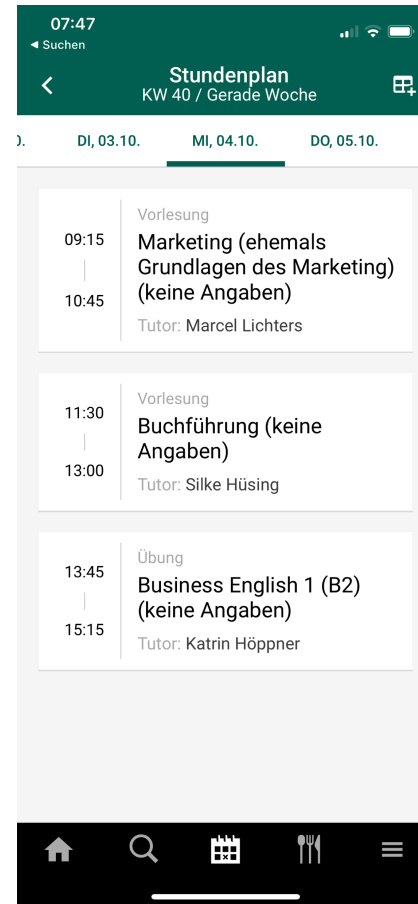

[Link zum Download \(iOS und Android\)](#)

# Tutor:in im Spitzensportler:innenprogramm gesucht



## Allgemeine Rahmenbedingungen:

- TU Chemnitz unterstützt Spitzensportler:innen bei der Vereinbarkeit von Leistungssport und Studium
- individuelle Tutoren:innen begleiten die Athlet:innen durchs Studium
- Infos zum Programm auf [Homepage](#)

# Tutor:in im Spitzensportler:innenprogramm gesucht

## Ihre Aufgaben:

- Unterstützung in Kommunikation mit Dozent:innen
- gemeinsames Nacharbeiten versäumter Lehrveranstaltungen

## Ihr Profil:

- Studierende im Bachelorstudium Wirtschaftswissenschaften

## Ihr Benefit:

- Vergütung als SHK
- interessantes Tätigkeitsfeld im Bereich des Leistungssports

## Kontakt:

- bitte kurze Vorstellungsemail an [katrin.karger@zfsg.tu-chemnitz.de](mailto:katrin.karger@zfsg.tu-chemnitz.de)





# Viel Erfolg im Studium!