

# Wie funktioniert die Uni?

Studentische Mitbestimmung leicht gemacht



Referat: Hochschulpolitik

Referent\_in: Marius Hirschfeld



*Studentinnen Rat*



# Hochschule

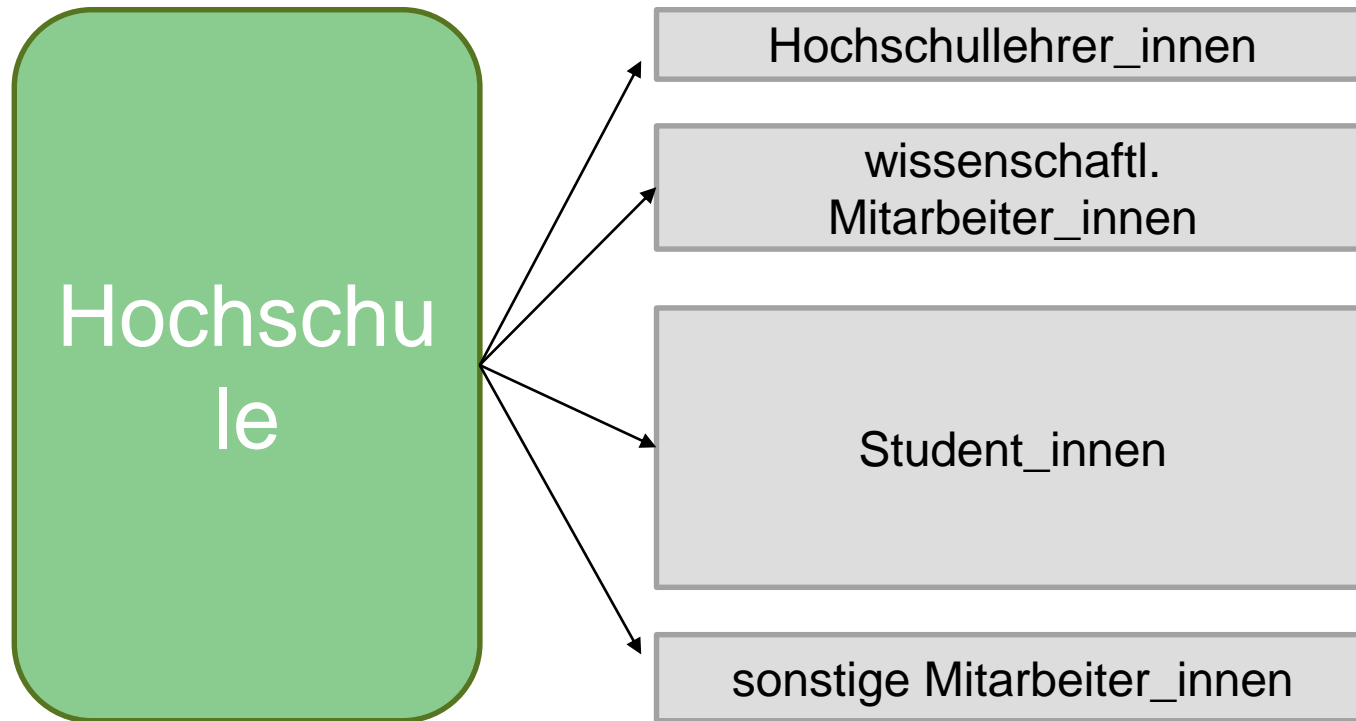

Die Mitgliedergruppen ergeben sich aus § 50 SächsHSFG.  
Alle Mitglieder der Hochschule sind zu Mitwirkung verpflichtet (§ 53 SächsHSFG).

# Selbstverwaltung

Hochschule

## Akademische Selbstverwaltung

„Die Hochschulen haben das Recht der Selbstverwaltung im Rahmen der Gesetze.“

(§6 Abs. 1 SächsHSFG)

## Studentische Selbstverwaltung

„Die Studentenschaft besteht aus den Studenten der Hochschule. Sie ist eine rechtsfähige Teilkörperschaft der Hochschule und hat das Recht der Selbstverwaltung.“

(§24 Abs. 1 SächsHSFG)

# Für alle Wahlorgane gilt

Die Sitzungen finden öffentlich statt.

Die Sitzungstermine werden öffentlich bekannt gemacht.

Alle Interessent\_innen können an den Sitzungen ohne Anmeldung teilnehmen.



# Die studentische Selbstverwaltung

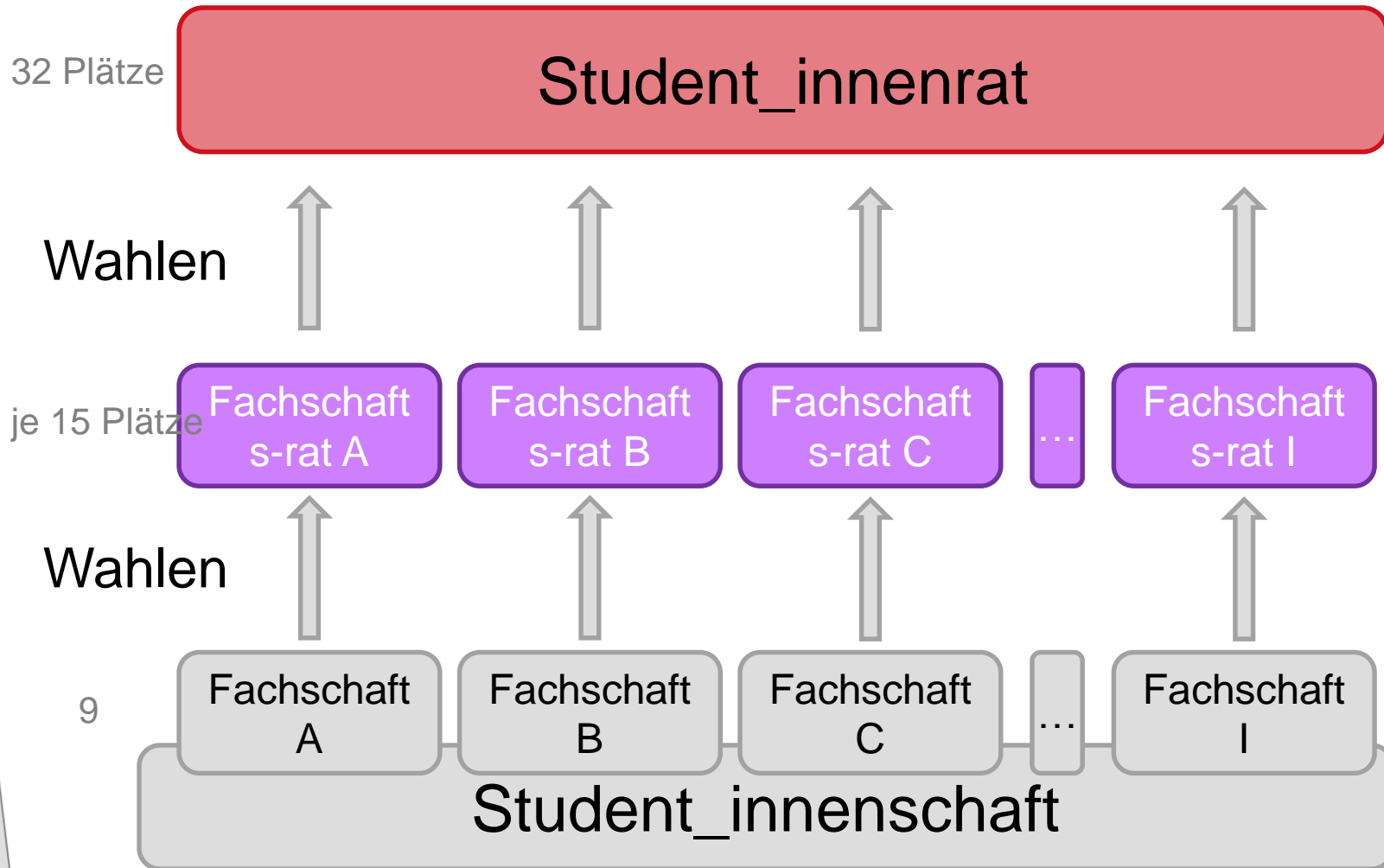

# Studentische Selbstverwaltung

## Dein Fachschaftsrat (FSR)

- ▶ Fachschaft HSW: alle Student\_innen der Fakultät für Human- und Sozialwissenschaften
- ▶ Fachschaftsrat HSW
  - ▶ 13 gewählte Mitglieder (15 maximal)
  - ▶ Gewählt durch die Fachschaft



- ▶ Studentische Interessensvertretung auf Fachebene
  - ▶ Probleme bei Studium oder Prüfungen
  - ▶ Veranstaltungen im Bereich Vernetzung, Sport und Kultur
  - ▶ Finanzielle Förderung studentischer Projekte
  - ▶ Verbesserung der Studiengänge

# Studentische Selbstverwaltung

## Der Student\_innenrat (StuRa)

- ▶ 16 gewählte Mitglieder (32 maximal)
- ▶ Zusammengesetzt aus Student\_innen aller Fachschaften
- ▶ Plätze pro Fachschaft entsprechend ihrer Größe (HSW: 4 Plätze, 0 besetzt)
- ▶ Gewählt durch den Fachschaftsrat
- ▶ Universitätsweite studentische Interessensvertretung
  - ▶ Studentische Mobilität (Student\_innen-Jahresticket, Fahrradselbsthilfewerkstatt)
  - ▶ Kulturveranstaltungen
  - ▶ Lehre und Studium, Prüfungsberatung
  - ▶ Hochschulpolitik auf Uni-, Landes- und Bundesebene
  - ▶ Hochschulsport
  - ▶ BAföG und Soziales



# Studentische Selbstverwaltung

## Austritt aus der Verfassten Student\_innenschaft (VS)

- ▶ Ursprünglich: alle Student\_innen der TU Chemnitz sind Mitglied der VS
  - ▶ Solidarische Finanzierung der Student\_innenschaft
  - ▶ Möglichkeit eines solidarischen Verkehrstickets
  - ▶ Beteiligung aller an der Erfüllung der Aufgaben der VS
- ▶ Seit 2012: Austritt möglich
  - ▶ Unter CDU-Federführung entstanden
  - ▶ Grund: Freiheit des Einzelnen ist wichtiger

# Studentische Selbstverwaltung

## Austritt aus der Verfassten Student\_innenschaft (VS)

### ► Folgen

- Schwächung der studentischen Interessensvertretung
- Entzug der Wahlberechtigung für StuRa und FSR
- Verlust aller Beratungsmöglichkeiten des StuRa/der FSR
- Keine Teilnahme an Veranstaltungen von FSR/StuRa

# Die Akademische Selbstverwaltung

## Hochschule

### Senat

9 Hochschullehrer\_innen  
3 wissenschaftliche Mitarbeiter\_innen  
3 Student\_innen  
2 sonstige Mitarbeiter\_innen

### Erweiterter Senat

26 Hochschullehrer\_innen  
9 wissenschaftliche Mitarbeiter\_innen  
10 Student\_innen  
6 sonstige Mitarbeiter\_innen

### Kommissionen

mindestens 3 Student\_innen

## Fakultät

### Fakultätsrat

7 Hochschullehrer\_innen  
2 wissenschaftliche Mitarbeiter\_innen  
2 Student\_innen  
1 sonstige Mitarbeiter\_in

1 Gleichstellung

### Studienkommission

Student\_innen  $\triangleq$  Hochschullehrer\_innen

### Prüfungsausschuss

mindestens 1 Student\_in

### Berufungskommission

mindestens 1 Student\_in

sonstige  
Arbeitsgruppe  
n

# Akademische Selbstverwaltung

## Fakultätsebene

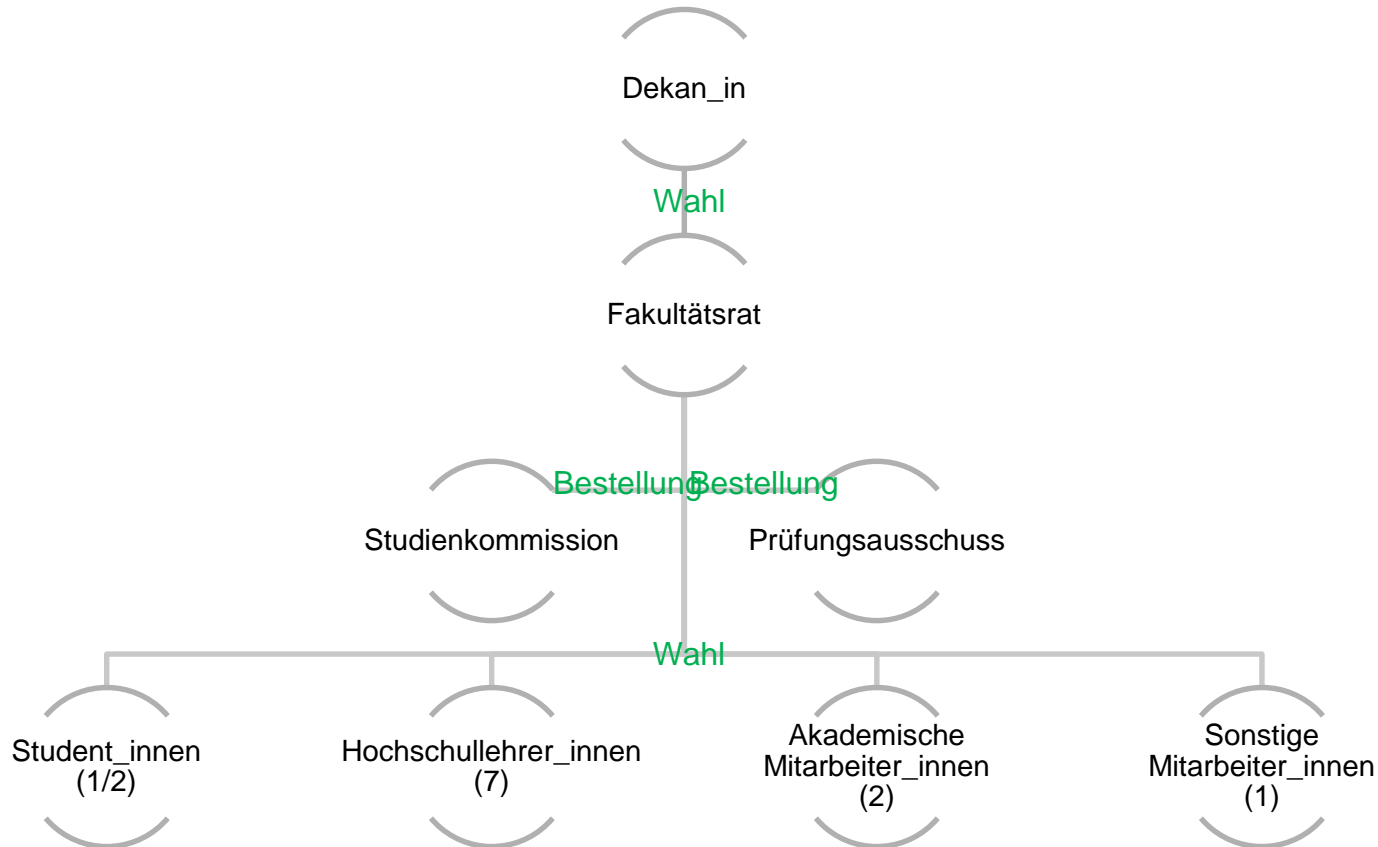

# Fakultätsrat

- ▶ Zuständig für alle die Fakultät betreffenden Belange
  - ▶ Einrichtung/Änderung von Studiengängen
  - ▶ Absicherung der Lehre
  - ▶ Strukturelle Vorgaben für die Fakultät
- ▶ Leitung: Dekan\_in (HSW: Prof. Dr. Josef Krems)
- ▶ Gleichstellungsbeauftragte\_r der Fakultät ist ebenfalls stimmberechtigtes Mitglied
  - ▶ Direkt gewählt durch alle Mitglieder der Fakultät (HSW: Dr. Alexandra Götze)

# Studienkommission (StuKo)

- ▶ Eine Studienkommission pro Studiengang
- ▶ Entscheidendes Gremium für die Änderung von Studien- und Prüfungsordnung
- ▶ Paritätisch besetzt (Student\_innen und Hochschullehrer\_innen)
- ▶ Wird vom Fakultätsrat im Benehmen mit dem FSR bestellt
- ▶ Leitung: Studiendekan\_in (vom Fakultätsrat im Benehmen mit dem FSR bestellt)

## Prüfungsausschuss (PA)

- ▶ Zuständig für alle Prüfungsangelegenheiten
  - ▶ Bestellung der Prüfer\_innen und Beisitzer\_innen
  - ▶ Anerkennung externer Leistungen
  - ▶ Widerspruchsbehörde
- ▶ Leitung: PA-Vorsitzende\_r
- ▶ 1 Studentisches Mitglied

# Akademische Selbstverwaltung

## Universitätsebene

- ▶ Senat
- ▶ Erweiterter Senat
- ▶ Hochschulrat
- ▶ Universitätsleitung (Rektor\_in, Prorektor\_innen, Kanzler\_in)



### **Rektor**

Prof. Dr. Gerd Strohmeier

### **Kanzler**

Eberhard Alles



### **Prorektoren**

- ▶ Prorektor für Forschung und wissenschaftlichen Nachwuchs
- ▶ Prorektor für Lehre und Internationales
- ▶ Prorektor für Transfer und Weiterbildung

# Senat

- ▶ Höchstes beschlussfassendes Gremium
- ▶ 3 Student\_innen (insgesamt 17 Mitglieder)
- ▶ Themen, die die gesamte Hochschule beschäftigen
- ▶ Strukturelle Vorgaben für die Hochschule
- ▶ Wahl der Prorektor\_innen

## Erweiterter Senat

- ▶ Mitglieder des Senates plus mindestens genauso viele gewählte Mitglieder
- ▶ 10 Student\_innen (insgesamt 51 Mitglieder)
- ▶ Hat nur zwei grundlegende Aufgaben
  - ▶ Wahl/Abwahl der Rektor\_in
  - ▶ Beschluss/Änderung der Grundordnung



# Hochschulrat

- ▶ 7 Mitglieder (keine studentischen)
  - ▶ 3 vom Senat bestimmte Mitglieder (2 gehören der TU Chemnitz an)
  - ▶ 4 von der Staatsregierung bestellte Mitglieder
- ▶ Empfehlung zu Entwicklung und Wirtschaftsplan der Hochschule
- ▶ Erstellt die Vorschlagsliste aus den Bewerber\_innen für das Amt der Rektor\_in
- ▶ Tagt ausschließlich nicht-öffentlich

# Vielen Dank für Eure Aufmerksamkeit!

Student\_innenrat der TU Chemnitz

Thüringer Weg 11

09126 Chemnitz

Tel.: +49 371-531 16000

Fax: +49 371-531 16009

E-Mail: [stura@tu-chemnitz.de](mailto:stura@tu-chemnitz.de)