

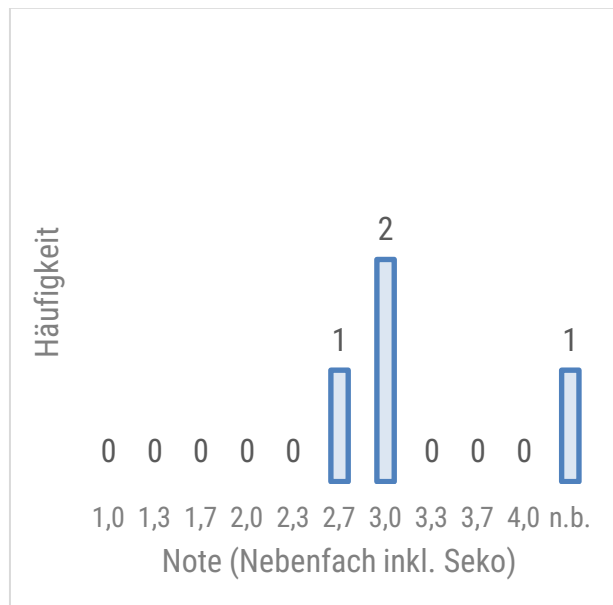

## Klausur-Ergebnisse Wintersemester 2023/24 im Überblick

Fach:	<b>Einführung in die Biopsychologie (B.SC.; Pr.-Nr.: 82303)</b>
Prüfungsleistung:	Schriftliche Prüfung
Ansprechpartner:	Prof. Dr. Udo Rudolph, Dr. Nadine Tscharaktschiew

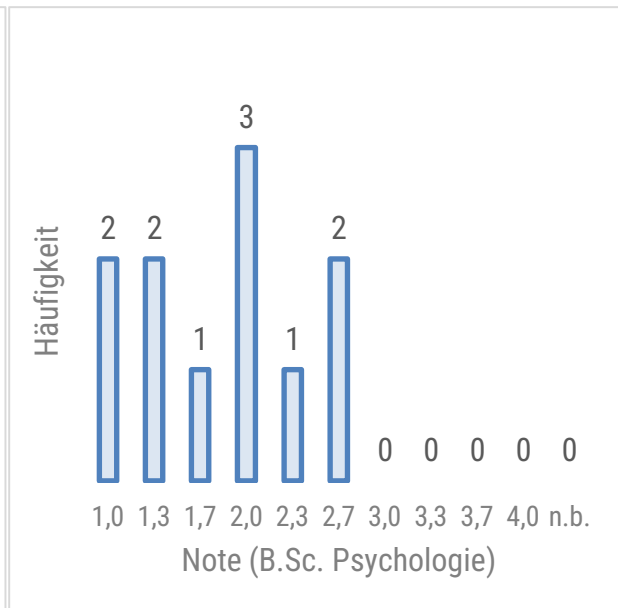
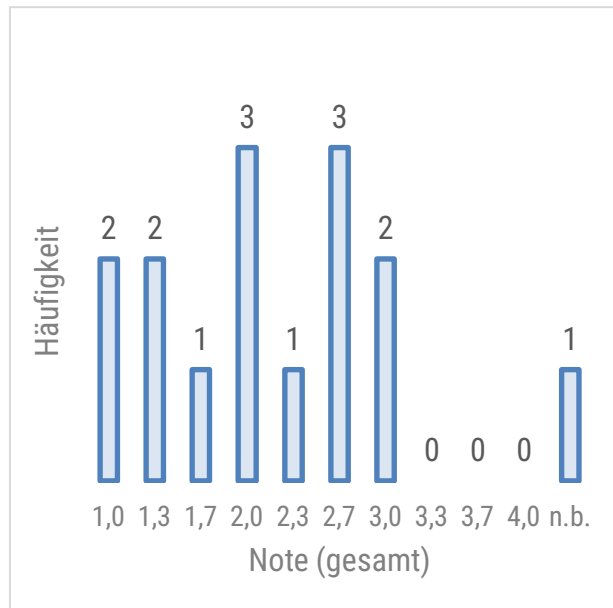

Statistiken	MW <sub>gesamt</sub>	MW <sub>Psychologie</sub>	MW <sub>Nebenfach</sub>
Punkte SC-Fragen	21,73	23,82	16,00
Punkte offene Fragen	8,36	8,59	7,50
Gesamtpunktzahl	30,09	32,41	23,50

Note ohne n.b.	2,05	1,82	2,90
Note inkl. n.b.	2,25	1,82	3,43

Statistiken	N <sub>gesamt</sub>	N <sub>Psychologie</sub>	N <sub>Nebenfach</sub>
Anzahl n.b.	1	0	1
Anzahl Studierende	15	11	4

Anmerkung: Maximal 28 Punkte bei SC- und 10 Punkte bei offenen Fragen.  
In Summe maximal 38 Punkte möglich.