

Mentoring Master Psychologie

O-Phase im WS 2017/18

Elisabeth Sperber & Inga Hoff

02. Oktober 2017





Was erwartet euch heute?

1. Checkliste für den Start in Chemnitz
2. Überblick über die Professuren
3. Alles mögliche neben dem Studium
4. Semesterplanung

Wer sind wir? – Die Fachgruppe Psychologie!



Wer sind wir – Die Fachgruppe Psychologie!

- Eure studentische Vertretung des Instituts für Psychologie
- Wir treffen uns 1x die Woche im Thüringer Weg 11 (Z.107)
- Was machen wir?
 - Sammelstelle und Vermittlung studentischer Anliegen
 - Beantwortung von Fragen
 - Sprachrohr zu Dozenten
 - Psychoparty und Workshops
 - Unterstützung wohltätiger Projekte
 - Mitgestaltung der O-Phase für Euch!



Hierarchie der studentischen Vertretung

StudentInnenrat (StuRa)

weitere
FSR

Fachschaftsrat (FSR) HSW

→
FG
Psychologie

FG
SpoWi

FG
Soziologie

Was steht unmittelbar an?

Checkliste für den Start eures Studiums

Checkliste für den Start eures Studiums

Vorbereitung des Studiums

- ☐ Studien- und Prüfungsordnung
<https://www.tu-chemnitz.de/hsw/psychologie/studium/download/index.php>
- ☐ Anmeldung im Universitätsrechenzentrum
<https://www.tu-chemnitz.de/urz/nutzerkonto.html>
- ☐ Eintragung in den Psychologie-Mailverteiler
<https://www.tu-chemnitz.de/hsw/psychologie/student/verteiler.php>
- ☐ Brückenkurse – wenn notwendig und gewollt
<https://www.tu-chemnitz.de/gpl/tu4u/studieninteressierte/brueckenkurse.html>
- ☐ Besuch der O-Phase (02.10. - 06.10.2017)
<https://www.tu-chemnitz.de/projekt/fsrhsw/o-phase.php>
- ☐ Besuch der Einführungswoche (09.10. - 13.10.2017)
→ Pflichtveranstaltung für Bachelorstudenten und prüfungsrelevant
- ☐ Unterstützend: Anmeldung beim Mentoringprogramm Start Smart
https://www.tu-chemnitz.de/gpl/tu4u/studierende/startsmart/hsw/mentoring_mentee_werden.php

Persönliche Gestaltung des Studiums

- ☐ Orientierung über das aktuelle Lehrangebot
<https://www.tu-chemnitz.de/hsw/psychologie/studium/lehre/index.php>
- ☐ Nutzung des Freizeitangebotes der TU Chemnitz
- ☐ Online-Einschreibung für den Hochschulsport
<https://www.tu-chemnitz.de/usz/index.php>
- ☐ persönliches Engagement in z.B. der Fachgruppe Psychologie 😊

https://www.tu-chemnitz.de/hsw/psychologie/student/ChecklisteStartStudiumWS17_18.pdf

Die wichtigsten Anlaufstellen:

- Studentensekretariat
 - Straße der Nationen 62
- Studentenwerk Chemnitz-Zwickau
 - Thüringer Weg 3
- Fachstudienberatung
 - Frau Dr. Götze
TUCed, Reichenhainer Str. 29, 5. Etage
- Zentrales Prüfungsamt (ZPA)
 - Reichenhainer Str. 70, C-Bau (Turmbau)

WO studiert ihr eigentlich?

• Wilhelm-Raabe-Straße

... Anfahrt

- Straßenbahn 5 (Richtung Hutholz)
- Straßenbahn 6 (Richtung Altchemnitz)
- Straßenbahn C11 (Richtung Stollberg)
→ Ausstieg: Treffurthstraße oder Rößlerstraße
- Buslinie 22 (Richtung Chemnitzer Straße)
→ Ausstieg: Altchemnitzer Straße



Wie finde ich Räume?

- Jeder Universitätsteil hat eine Nummer
 - 1 = Straße der Nationen
 - 2 = Reichenhainer Straße (hier findet ihr auch die FG Psychologie, im TW 11/Z. 107)
 - 3 = Erfenschlager Straße
 - 4 = Wilhelm-Raabe-Straße → dort sitzen wir Psychologen!
Bsp.: 4|032 → Vorlesungssaal in der Wilhelm-Raabe-Str. im Erdgeschoss
- Campusfinder: <https://www.tu-chemnitz.de/tu/lageplan/campusfinder/>
→ Raumsuche

WAS studiert ihr eigentlich?

Studienordnung und Prüfungsordnung

<https://www.tu-chemnitz.de/hsw/psychologie/studium/download/index.php>

| Studienordnung für den konsekutiven Studiengang Psychologie mit dem Abschluss Master of Science (M.Sc.) an der Technischen Universität Chemnitz Vom 7. Februar 2017 | |
|---|--|
| Aufgrund von § 13 Abs. 4 i. V. m. § 36 Abs. 1 des Gesetzes über die Freiheit der Hochschulen im Freistaat Sachsen (Sächsisches Hochschulfreiheitsgesetz - SächsHSFG) in der Fassung der Bekanntmachung vom 15. Januar 2013 (SächsGVBl. S. 3), das zuletzt durch Artikel 11 des Gesetzes vom 29. April 2015 (SächsGVBl. S. 349, 354) geändert worden ist, hat der Fakultätsrat der Fakultät für Human- und Sozialwissenschaften der Technischen Universität Chemnitz die folgende Studienordnung erlassen: | |
| Inhaltsübersicht | |
| Teil 1: Allgemeine Bestimmungen | |
| § 1 Geltungsbereich | |
| § 2 Studienbeginn und Regelstudienzeit | |
| § 3 Zugangsvoraussetzungen | |
| § 4 Lehrformen | |
| § 5 Ziele des Studienganges | |
| Teil 2: Aufbau und Inhalte des Studiums | |
| § 6 Aufbau des Studiums | |
| § 7 Inhalte des Studiums | |
| Teil 3: Durchführung des Studiums | |
| § 8 Studienberatung | |
| § 9 Prüfungen | |

| § 6 Aufbau des Studiums | | |
|---|---|-------------------------|
| (1) Im Studium werden 120 LP erworben, die sich wie folgt zusammensetzen: | | |
| 1. Basismodule: | | |
| Modul A | Praktikum und Schlüsselkompetenzen | 10 LP (Pflichtmodul) |
| Modul B | Forschungsmethoden | 12 LP (Pflichtmodul) |
| Modul C | Methoden und Anwendungsbereiche der Diagnostik | 8 LP (Pflichtmodul) |
| Modul D | Grundlagenvertiefung Kognition, Emotion, Motivation | 12 LP (Pflichtmodul) |
| 2. Anwendungsmodule: | | |
| Aus den nachfolgend genannten Modulen E.1 und E.2 ist ein Modul zu wählen: | | |
| Modul E.1 | Bildung und Förderung | 4 LP (Wahlpflichtmodul) |
| Modul E.2 | Diversität und Demographischer Wandel | 4 LP (Wahlpflichtmodul) |
| Modul F | Organisations- und Wirtschaftspsychologie, Human Resources und Human Factors | 12 LP (Pflichtmodul) |
| Modul G | Klinische Psychologie und Psychotherapie (Psychische Störungen und Psychotherapeutische Interventionen) | 8 LP (Pflichtmodul) |
| Modul H | Gerontopsychologie | 4 LP (Pflichtmodul) |
| 3. Vertiefungsmodule: | | |
| Modul I | Anwendungsvertiefung | 12 LP (Pflichtmodul) |
| 4. Modul Wissenschaftliche Arbeit und wissenschaftliche Kommunikation: | | |
| Modul J | Wissenschaftliche Arbeit und wissenschaftliche Kommunikation | 4 LP (Pflichtmodul) |
| 5. Ergänzungsmodule: | | |
| Aus nachfolgend genannten Ergänzungsmodulen ist ein Modul zu wählen: | | |
| Modul K.1 | Pädagogik | 4 LP (Wahlpflichtmodul) |
| Modul K.2 | Germanistik | 4 LP (Wahlpflichtmodul) |
| Modul K.3 | Medientools | 4 LP (Wahlpflichtmodul) |
| Modul K.4 | Arbeitswissenschaft | 4 LP (Wahlpflichtmodul) |
| Modul K.5 | Soziologie | 4 LP (Wahlpflichtmodul) |
| Modul K.6 | Angewandte Bewegungswissenschaften/ Sportmedizin/Sportpsychologie | 4 LP (Wahlpflichtmodul) |
| Modul K.7 | Medienkommunikation | 4 LP (Wahlpflichtmodul) |
| Modul K.8 | Betriebswirtschaftslehre / Organisation und Personal | 4 LP (Wahlpflichtmodul) |
| Modul K.9 | Psychophysik | 4 LP (Wahlpflichtmodul) |
| Modul K.10 | Kognitive Systeme | 4 LP (Wahlpflichtmodul) |
| 6. Modul Master-Arbeit: | | |
| Modul L | Master-Arbeit | 30 LP (Pflichtmodul) |

WIE erhaltet ihr relevante Informationen rund um eurer Studium?

Mailverteiler der Psychologiestudenten

<https://www.tu-chemnitz.de/hsw/psychologie/student/verteiler.php>

Professuren im Überblick

Was erwartet euch die nächsten Jahre?

Allgemeine Psychologie und Human Factors

- **Prof. Dr. J.F. Krems**
... Meister der lustigen Videos
- **Lehrinhalte im Master:**
 - Human Factors
... was Menschen alles so beim Autofahren machen, aber besser lassen sollten



Allgemeine Psychologie II und Biopsychologie

- **Prof. Dr. U. Rudolph**
... Meister der spannenden Geschichten
- **Lehrinhalte im Master:**
 - Vertiefung Motivation und Emotion
... aber nur herausragende Artikel!

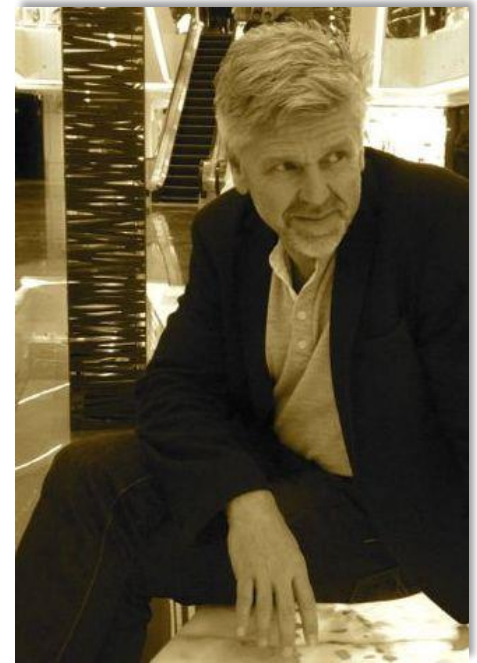

Persönlichkeitspsychologie und Diagnostik

- **Prof. Dr. A. Strobel**
... Meisterin der Interaktion
- **Lehrinhalte im Master:**
 - Vertiefung Diagnostik
... oder warum 51 eine sehr wichtige Zahl ist



Pädagogische und Entwicklungspsychologie

- **Prof. Dr. H. Rindermann**
.. Meister der Pfadmodelle
- **Lehrinhalte im Master:**
 - Bildung und Förderung
... wie man es richtig macht!



Forschungsmethodik und Evaluation i.d. Psychologie

- **Prof. Dr. P. Sedlmeier**
... Meister der Ruhe und Tiefenentspannung
- **Lehrinhalte im Master:**
 - Vertiefung Forschungsmethoden
... oder wenn ich Paul 3 Äpfel gebe, die Erde 45° drehe
und $\alpha < 0.001$ wäre, wie viele Faktoren hat das Modell
 - Vertiefung Kognition (mit Prof. Jahn)
... ein Potpourri aktueller Forschung



WICHTIG: Buch anschaffen und Übung besuchen!

Klinische Psychologie und Psychotherapie

- **Prof. Dr. S. Mühlig**
... Meister des Riesenrads
- **Lehrinhalte im Master:**
 - Vertiefung Störungen
... oder was es mit F32.9 bzw. N94.3 auf sich hat
 - Vertiefung Intervention
... oder was man tun sollte, wenn eine Patientin splitternackt vor einem sitzt!



Arbeits-, Wirtschafts- und Organisationspsychologie

- **Prof. Dr. B. Meyer**
... Meister des Charisma
- **Lehrinhalte im Master:**
 - Organisationspsychologie
... da stellt man sich doch die Frage: Wtf?!
 - Diversität und demographischer Wandel (mit JP. Asbrock)
... darüber dürft ihr uns dann berichten!

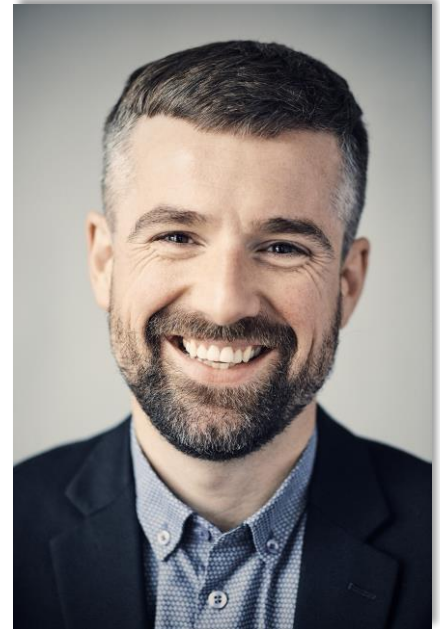

Sozialpsychologie

- **JP Dr. F. Asbrock**
... Meister der aktuellen Beispiele
- **Lehrinhalte im Master:**
 - Diversität und demographischer Wandel
(mit Prof. Meyer)
... darüber dürft ihr uns dann berichten!



Angewandte Gerontopsychologie und Kognition

- **Prof. Dr. G. Jahn**
... Meister der Spaziergänge
- **Lehrinhalte im Master:**
 - Gerontopsychologie
... was alles im Alter noch bzw. nicht mehr geht
 - Vertiefung Kognition (mit Prof. Sedlmeier)
... ein Potpourri aktueller Forschung



Welche Veranstaltungen gibt es im WS 17/18?

- **Forschungsmethoden** (Di 13:45 Uhr)
 - **Vertiefung Interventionsmethoden** (Mi 11:30 Uhr)
 - **Vertiefung Störungen** (Blockveranstaltung, noch keine Termine)
 - **Diversität und demographischer Wandel** (Mi 13:45 Uhr)
 - **Gerontopsychologie** (Do 13:45 Uhr)
- + evtl. ein paar Seminare** (siehe Studienordnung, meist mehrere zur Auswahl pro Modul)

Welche Veranstaltungen gibt es im WS 17/18?

Eine Auswahl an Seminaren

• Klinische Seminare

- Therapieprozess- und -strukturierung (Di 11:30 Uhr)
- Entspannung/ Achtsamkeit/ Hypnose (Mo 15:30 Uhr)
- Mehrere Blockseminare

• Orga Seminare

- Seminar BGM (Do 11:30 Uhr)
- Blockseminare
 - Wirtschaftspsychologie
 - Führung für Fortgeschrittene

• Bio Seminar

- Biologische Grundlagen psychischer Störungen (Mo, 11:30 oder Di, 11:30)

• Methoden Seminare

- Evaluationsforschung in der Praxis (Mo 13:45 Uhr)
- System Analysis and Design (Di 15:30 Uhr)
- Experimentelle Einzelfallanalyse (Do 9:15 Uhr)

Welche Veranstaltungen gibt es im WS 17/18?

• Methoden Übungen

- Gruppe 1 (Mi 13:45 Uhr)
- Gruppe 2 (Mo 11:30 Uhr)
- Gruppe 3 (Fr 11:30 Uhr)
- Gruppe 4 (Mi 11:30 Uhr)

• Eine weitere Möglichkeit: Nebenfach

5. Ergänzungsmodule:

Aus nachfolgend genannten Ergänzungsmodulen ist ein Modul zu wählen:

| | |
|------------|--|
| Modul K.1 | Pädagogik |
| Modul K.2 | Germanistik |
| Modul K.3 | Medientools |
| Modul K.4 | Arbeitswissenschaft |
| Modul K.5 | Soziologie |
| Modul K.6 | Angewandte Bewegungswissenschaften/ Sportmedizin/Sportpsychologie |
| Modul K.7 | Medienkommunikation |
| Modul K.8 | Betriebswirtschaftslehre / Organisation und Personal |
| Modul K.9 | Psychophysik |
| Modul K.10 | Kognitive Systeme |

**Was ist neben dem Studium möglich?
Ganz schön viel!**

Freizeitangebote

- Stadtmagazine



streicher

- Empfehlungen

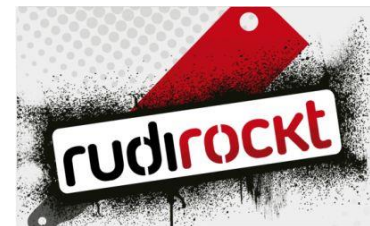

weltechno

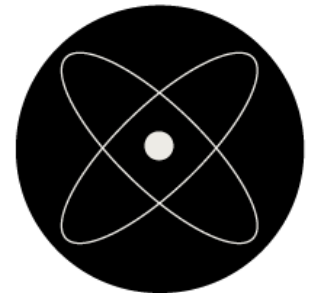

ATOMINO

Freizeitangebote

- Auf dem Campus



- Studentisches Engagement an der TU Chemnitz (eine kleine Auswahl)



Fachgruppe
Psychologie TU Chemnitz



Was kommt dieses Semester auf euch zu?

Stundenplan

- Was läuft im aktuellen Semester?
 - Verzeichnis der Lehrveranstaltungen
 - Institut für Psychologie → „Aktuelles Lehrangebot“
<https://www.tu-chemnitz.de/hsw/psychologie/studium/lehre/index.php>
 - Webseiten der einzelnen Professuren
- Einschreibungen für Seminare: bereits laufend! → [unsere Homepage](#)
 - Sonst: Informationen auf Professurseiten und Emailverteiler

Was haben wir dieses Semester für euch geplant?

Veranstaltungen der Fachgruppe Psychologie

- **MORGEN, 3. Oktober, ab 19:00: Ersti-Abend im Lokomov mit Kneipenquiz und entspanntem Kennenlernen**
- **BDP-Seminare zur Berufsfindung**
November/Dezember
- **Workshop zu Tanztherapie/Dramatherapie**
- **Psychoparty**
voraussichtlich im Januar 2018



Fachgruppe Psychologie

Wir mit euch, wir für euch.



Noch Fragen? 😊



**Wir wünschen euch eine wunderbare
O-Phase und einen guten Start an der TU Chemnitz!**